



Laporan

# Survei Dampak Pandemi Covid-19

Pada Sektor Pariwisata di TN Gunung Gede Pangrango dan Sekitarnya:

Analogi Nilai Kemanfaatan TNGGP bagi Masyarakat Sekitar Kawasan



Cibodas  
2021

## LEMBAR PENGESAHAN LAPORAN PELAKSANAAN KEGIATAN

Yang bertanda tangan di bawah ini:

Nama Kegiatan : Survei Dampak Pandemi Covid-19 pada Sektor Pariwisata di  
Taman Nasional Gunung Gede Pangrango

Sumber Dana : -

Cibodas, Oktober 2021

Disusun oleh:

Plh. Kepala Sub Bagian  
Data, Evlap, dan Kehumasan,

  
Aganto Seno, S.Si, M.Sc.  
NIP. 19760427 200112 1 002

Mengetahui:  
Plt. Kepala Balai Besar,



Wasja, S.H.  
NIP. 19650106 199803 1 004

Disahkan oleh:  
Kepala Bagian Tata Usaha,



Wasja, S.H.  
NIP. 19650106 199803 1 004

## KATA PENGANTAR

Puji dan syukur, kami panjatkan kepada Tuhan Yang Maha Esa, karena hanya dengan perkenan-Nya-lah Laporan Kegiatan Survei Dampak Pandemi Covid-19 pada Sektor Pariwisata di Taman Nasional Gunung Gede Pangrango dapat disusun dengan lancar. Hasil survei ini dapat menjadi analogi nilai kemanfaatan TNGGP bagi masyarakat sekitar, khususnya pada sektor pariwisata.

Laporan ini berisi hasil olahan dan analisis data yang diperoleh dari isian Survei Dampak Pandemi Covid-19 Taman Nasional Gunung Gede Pangrango. Data utama survei ini berupa pendapatan kotor (omset) dan pendapatan bersih (laba bersih) masyarakat pelaku wisata yang dibandingkan antara pendapatan ketika wisata di TNGGP ditutup dan ketika dibuka. Selisih keduanya dapat dianalogikan sebagai nilai kemanfaatan TNGGP bagi masyarakat.

Pada kesempatan ini tidak lupa kami sampaikan terima kasih kepada semua pihak yang telah membantu tersusunnya Laporan Survei Dampak Pandemi Covid-19 pada Sektor Pariwisata di Taman Nasional Gunung Gede Pangrango. Kami juga menerima saran, kritik dan masukan untuk perbaikan laporan maupun *form* Survei Dampak Pandemi Covid-19 ini. Akhir kata, semoga laporan dan data hasil survei ini dapat menjadi salah satu masukan dalam upaya peningkatan pemberdayaan menuju kesejahteraan masyarakat sekitar kawasan.

Cibodas, Oktober 2021  
Penyusun,

## DAFTAR ISI

LEMBAR PENGESAHAN .....	i
KATA PENGANTAR .....	ii
DAFTAR ISI .....	iii
DAFTAR TABEL .....	iv
DAFTAR GAMBAR .....	v
DAFTAR LAMPIRAN .....	vi
BAB I. PENDAHULUAN .....	1
A. Latar Belakang .....	1
B. Tujuan .....	2
BAB II. METODE PELAKSANAAN KEGIATAN .....	3
A. Dasar Pelaksanaan .....	2
B. Pelaksanaan Kegiatan .....	2
1. Alat dan Bahan .....	2
2. Waktu .....	2
3. Lokasi .....	2
4. Pelaksana .....	3
5. Metode .....	4
C. Indikator Kegiatan .....	4
BAB III. HASIL KEGIATAN .....	5
A. Profil Responden Survei Dampak Pandemi Covid-19 .....	5
B. Kegiatan Usaha Masyarakat pada Sektor Wisata di Sekitar TNGGP .....	6
1. Komposisi pekerjaan utama dan pekerjaan sampingan .....	6
2. Komposisi responden survei dampak pandemi Covid-19 .....	7
C. Dampak Pandemi Covid-19 terhadap Pendapatan Masyarakat pada Sektor Pariwisata di Sekitar TNGGP .....	8
D. Nilai Kemanfaatan TNGGP pada Sektor Pariwisata .....	9
E. Saran dan Harapan Responden .....	11
BAB IV. KESIMPULAN DAN SARAN .....	13
A. Kesimpulan .....	13
B. Saran .....	13
Lampiran	

## DAFTAR TABEL

Tabel 1. Nilai kemanfaatan TNGGP bagi masyarakat pada sektor pariwisata berdasarkan lokasi destinasi wisata .....	10
Tabel 2. Nilai kemanfaatan TNGGP bagi masyarakat pada sektor pariwisata berdasarkan jenis usaha wisata .....	10

## DAFTAR GAMBAR

Gambar 1.	Jumlah responden berdasarkan jenis kelamin dan usia .....	5
Gambar 2.	Jumlah responden berdasarkan tipe pekerjaan yang dilakukan di sekitar TNGGP .....	6
Gambar 3.	Jumlah responden berdasarkan domisili atau lokasi aktivitas wisata di sekitar TNGGP .....	7
Gambar 4.	Jumlah responden berdasarkan jenis usaha sektor pariwisata di sekitar TNGGP .....	7
Gambar 5.	Jumlah responden berdasarkan omset yang diterima ketika wisata di TNGGP dibuka dan ditutup .....	8
Gambar 6.	Jumlah responden berdasarkan laba bersih yang diterima ketika wisata di TNGGP dibuka dan ditutup .....	9
Gambar 7.	Saran dan harapan responden yang disampaikan .....	12

## DAFTAR LAMPIRAN

- Lampiran 1. Data pendapatan responden ketika wisata di TNGGP dibuka dan ditutup pada masing-masing lokasi wisata
- Lampiran 2. Data pendapatan responden ketika wisata di TNGGP dibuka dan ditutup pada masing-masing jenis usaha wisata
- Lampiran 3. Nilai kemanfaatan Taman Nasional Gunung Gede Pangrango terhadap pendapatan masyarakat pada sektor pariwisata berdasarkan lokasi destinasi wisata
- Lampiran 4. Nilai kemanfaatan Taman Nasional Gunung Gede Pangrango terhadap pendapatan masyarakat pada sektor pariwisata berdasarkan jenis usaha wisata
- Lampiran 5. Daftar isian form Survei Dampak Pandemi Covid-19 di TNGGP



## BAB I. PENDAHULUAN

### A. Latar Belakang

Taman Nasional Gunung Gede Pangrango (TNGGP), salah satu dari lima taman nasional pertama di Indonesia pada tahun 1980, yang telah ditetapkan sebagai Cagar Biosfer oleh UNESCO pada tahun 1977. Kawasan ini dapat digunakan sebagai laboratorium alam, menjadi lokasi praktik lapang, magang, dan penelitian yang banyak diminati pelajar, mahasiswa, sampai peneliti dari dalam dan luar negeri. Selain itu, kawasan ini juga menjadi salah satu lokasi wisata favorit di Jawa Barat. Mulai dari wisata alam atau rekreasi, berkemah, sampai pendakian gunung. Sebagai lokasi wisata, tentunya perlu didukung dengan pengelolaan yang lebih pada lokasi-lokasi tertentu. Masyarakat sekitar kawasanpun turut menerima dampak kegiatan wisata ini, yang pada umumnya berupa peningkatan pendapatan mereka. Peningkatan pendapatan tersebut pada umumnya berasal dari aktivitas yang mereka lakukan di sekitar kawasan, seperti menyediakan barang berupa makanan, minuman, atau souvenir, sampai jasa berupa penginapan, penyewaan peralatan, sampai transportasi.

*Corona Virus Disease 2019 (Covid-19)* mulai masuk ke Indonesia sejak tahun 2020 dan telah menjadi pandemi sampai tahun 2021 ini. Banyak upaya pemerintah yang telah dilakukan untuk menghadapi pandemi ini, mulai dari pemberian vaksin sampai pembatasan kegiatan masyarakat berupa pemberlakuan PSBB (Pembatasan Sosial Berskala Besar), PSBB Transisi, PPKM (Pemberlakuan Pembatasan Kegiatan Masyarakat) Darurat, sampai PPKM Empat Level yang masih berlaku sampai saat ini. Perubahan kebijakan tersebut bergantung pada kondisi terkini, misalnya persentase masyarakat lingkup Kabupaten atau Kota yang terpapar Covid-19 sampai persentase masyarakat yang telah menerima vaksin. Salah satu akibat pemberlakuan PSBB maupun PPKM tersebut berupa penutupan tempat-tempat wisata, termasuk di Taman Nasional Gunung Gede Pangrango (TNGGP). Penutupan kegiatan wisata ini tentunya juga berpengaruh pada aktivitas dan pendapatan masyarakat di sekitar TNGGP terutama para pelaku wisata. Oleh karena itu, perlu dilakukan survei atau kajian dampak penutupan kegiatan wisata ini terhadap perekonomian masyarakat. Hasil ini dapat dianalogikan sebagai nilai kemanfaatan Taman Nasional Gunung Gede Pangrango bagi masyarakat sekitar, khususnya pada sektor pariwisata.



## **B. Tujuan**

Tujuan Survei Dampak Pandemi Covid-19 pada Sektor Pariwisata di Taman Nasional Gunung Gede Pangrango yaitu:

1. Mengetahui persentase ketergantungan masyarakat terhadap Taman Nasional Gunung Gede Pangrango pada sektor pariwisata.
2. Mengetahui perkiraan dampak pandemi Covid-19 terhadap pendapatan masyarakat sekitar Taman Nasional Gunung Gede Pangrango pada sektor pariwisata, yang dapat dianalogikan sebagai nilai kemanfaatan TNGGP pada sektor pariwisata.
3. Mendapatkan saran, masukan, dan harapan masyarakat sekitar TNGGP pada kebijakan Pemerintah terkait penanganan pandemi Covid-19.

## BAB II. METODE PELAKSANAAN KEGIATAN

### A. Dasar Pelaksanaan

1. Undang-undang Nomor 5 Tahun 1990 tentang Konservasi Sumber Daya Alam Hayati dan Ekosistemnya;
2. Undang-undang Nomor 41 Tahun 1999 tentang Kehutanan sebagaimana telah diperbaharui menjadi Undang-undang Nomor 19 Tahun 2004 tentang Peraturan Pemerintah Pengganti Undang-undang Nomor 1 Tahun 2004 tentang Kehutanan menjadi Undang-undang;
3. Peraturan Menteri Lingkungan Hidup dan Kehutanan Nomor: P.7/Menlhk/Setjen/OTL.0/1/2016 tanggal 29 Januari 2016 tentang Organisasi dan Tata Kerja Unit Pelaksana Teknis Taman Nasional;
4. Memorandum Kepala Balai Besar Taman Nasional Gunung Gede Pangrango Nomor: M.1527/BBTNGGP/TU.3/10/2021 tanggal 11 Oktober 2021 perihal Kuisisioner Survei Dampak Pandemi Covid-19.

### B. Pelaksanaan Kegiatan

#### 1. Alat dan Bahan

Alat dan bahan yang digunakan pada kegiatan Survei Dampak Pandemi Covid-19 pada Sektor Pariwisata di Taman Nasional Gunung Gede Pangrango, yaitu:

- a. Formulir Survei Dampak Pandemi Covid-19, secara daring (*online*) melalui Google Form pada link <https://bit.ly/FormSurveiPandemi>
- b. Alat Tulis Kantor (ATK).

#### 2. Waktu

Waktu pelaksanaan sejak dikeluarkan Memorandum Kepala Balai Besar TNGGP tanggal 11 Oktober sampai 18 Oktober 2021, yang akan menjadi alahan dan analisis data pertama.

#### 3. Lokasi

Pengambilan data survei terutama masyarakat pelaku wisata pada sekitar pintu-pintu masuk wisata Taman Nasional Gunung Gede Pangrango.

#### 4. Pelaksana

Pelaksana kegiatan Survei Dampak Pandemi Covid-19 terutama petugas Balai Besar Taman Nasional Gunung Gede Pangrango yang ditempatkan pada pintu-

pintu masuk wisata, yang menyebarkan *link* survei atau melakukan wawancara langsung kepada masyarakat pelaku wisata. Data yang diperoleh melalui form tersebut kemudian diolah dan dianalisis oleh personil Sub Bagian Data, Evaluasi, Pelaporan, dan Kehumasan.

## 5. Metode

1. Persiapan
  - a) Persiapan alat dan bahan
  - b) Penyusunan formulir Survei Dampak Pandemi Covid-19 melalui Google Form. Form meliputi data pribadi responden, pendapatan kotor (omset) dan pendapatan bersih ketika wisata ditutup dan dibuka, serta saran, masukan, maupun harapan masyarakat.
2. Pelaksanaan
  - a) Melakukan rekapitulasi data yang sudah masuk melalui *Google Form*.
  - b) Mengolah dan menganalisis data yang sudah masuk menjadi angka atau grafik yang lebih mudah dipahami.
3. Evaluasi dan Pelaporan
  - a) Evaluasi pertama dilakukan untuk data yang masuk pada tanggal 11 hingga 18 Oktober 2021, sesuai dengan arahan pada Memorandum Kepala Balai Besar TNGGP.
  - b) Evaluasi selanjutnya dapat dilakukan secara berkala, baik bulanan, triwulan, semester, sampai tahunan sesuai dengan kebutuhan organisasi.

## C. Indikator Kegiatan

Telah terbangun 1 (satu) aplikasi Survei Dampak Pandemi Covid-19 lingkup Balai Besar TNGGP, yang dapat diisi diakses dan diisi oleh masyarakat setiap saat pada alamat <https://bit.ly/FormSurveiPandemi> yang akan dialihkan ke [https://docs.google.com/forms/d/e/1FAIpQLSf50XuY\\_xcSUnhFxHu5CyoM-5g2BEX8t86EjREZNTs7ckvQCQ/viewform](https://docs.google.com/forms/d/e/1FAIpQLSf50XuY_xcSUnhFxHu5CyoM-5g2BEX8t86EjREZNTs7ckvQCQ/viewform) Form tersebut masih dapat diakses dan diisi, serta disediakan pada website Balai Besar TNGGP <https://www.gedepangrango.org/> pada menu “Survei”, sub menu “Dampak Pandemi Covid-19”.

### BAB III. HASIL KEGIATAN

#### A. Profil Responden Survei Dampak Pandemi Covid-19

Survei Dampak Pandemi Covid-19 pada Sektor Pariwisata di Taman Nasional Gunung Gede Pangrango ini dilaksanakan sejak tanggal 11 Oktober 2021. Olahan dan analisis data pertama ini berasal dari isian *form* yang masuk pada tanggal 11 hingga 18 Oktober 2021, sesuai dengan arahan pada Memorandum Kepala Balai Besar TNGGP. Selama sembilan hari tersebut, terdapat 269 responden yang mengisi form survei. Salah satu data yang diperoleh dari survei ini berupa profil responden yang merupakan pelaku wisata di sekitar Taman Nasional Gunung Gede Pangrango. Berikut disampaikan profil responden berdasarkan jenis kelamin dan usia.

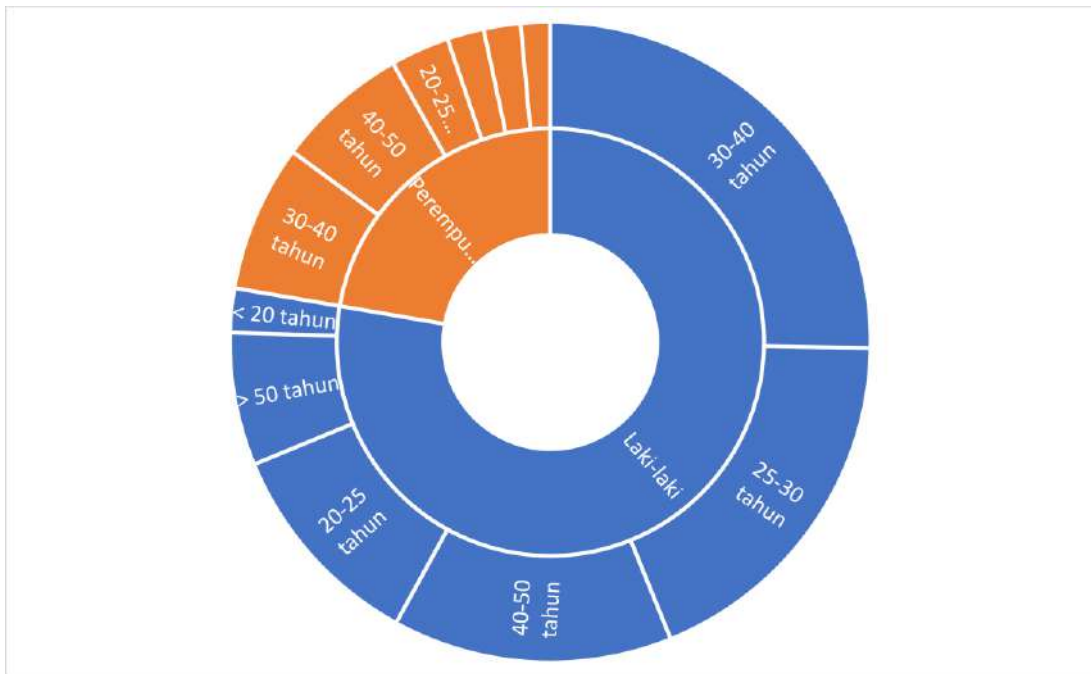

Gambar 1. Jumlah responden berdasarkan jenis kelamin dan usia

Gambar 1. di atas memperlihatkan bahwa sebagian besar responden berjenis kelamin laki-laki sebanyak 209 orang (77,70%), sedangkan responden perempuan sebanyak 60 orang (22,30%). Data ini juga memperlihatkan bahwa perempuan cukup mempunyai peran dalam mendukung perekonomian keluarga pada masyarakat di sekitar Taman Nasional Gunung Gede Pangrango. Adanya peran perempuan ini dapat ditindaklanjuti melalui kegiatan-kegiatan pemberdayaan masyarakat yang melibatkan perempuan. Sedangkan profil responden berdasarkan kelompok usia, terlihat cukup variatif dari usia kurang dari 20 tahun hingga lebih dari 50 tahun, meskipun terlihat sebagian besar laki-laki pada usia antara 20 hingga 50 tahun, sedangkan perempuan pada usia 30 hingga 50 tahun.

## B. Kegiatan Usaha Masyarakat pada Sektor Wisata di Sekitar TNGGP

### 1. Komposisi pekerjaan utama dan pekerjaan sampingan

Taman Nasional Gunung Gede Pangrango diharapkan dapat memberikan manfaat nyata bagi masyarakat sekitar. Selain manfaat jasa lingkungan yang dapat terus dinikmati berupa udara dan air bersih, TNGGP juga dapat memberikan manfaat berupa pendapatan masyarakat, yang dalam hal ini terkait kegiatan pariwisata alam. Melalui *form* survei ini, dapat diketahui kegiatan wisata yang dilakukan oleh masyarakat sekitar merupakan pekerjaan atau sumber pendapatan utama atau hanya merupakan pendapatan sampingan. Berikut disampaikan gambaran pekerjaan utama dan pekerjaan sampingan atau tambahan yang diperoleh dari 269 responden yang telah mengisi form survei.

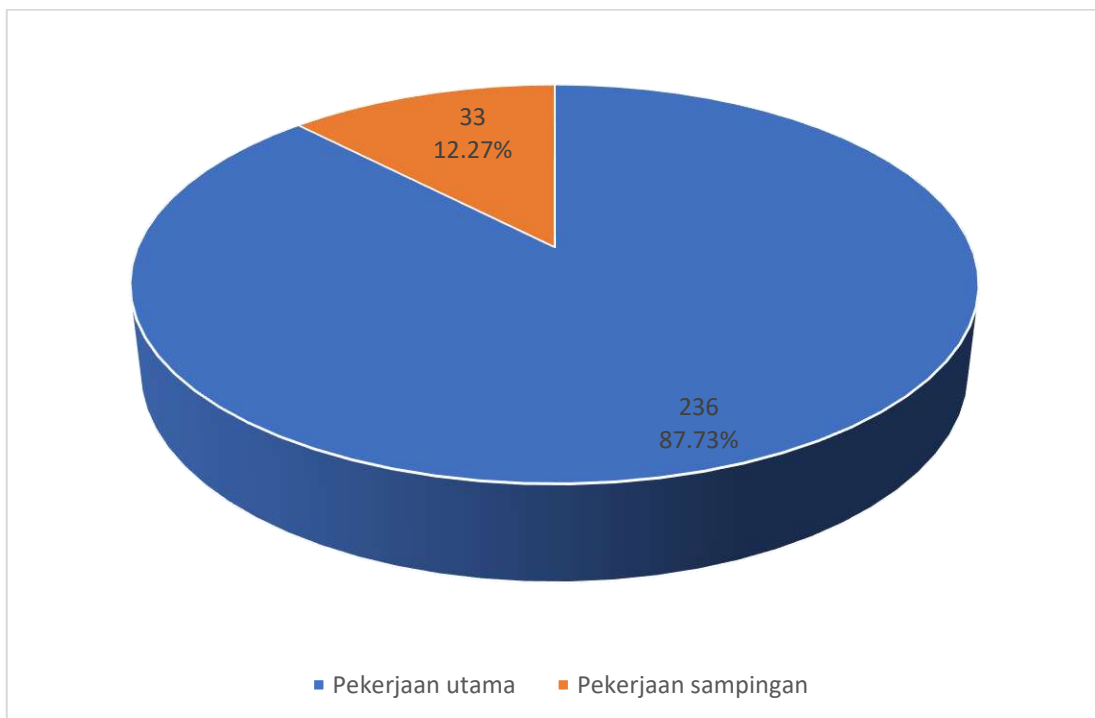

Gambar 2. Jumlah responden berdasarkan tipe pekerjaan yang dilakukan di sekitar TNGGP

Gambar 2. di atas memperlihatkan bahwa sebagian besar responden (87,73%) memiliki pekerjaan utama terkait kegiatan pariwisata alam di TNGGP dan sekitarnya. Hanya kurang dari 15% responden yang mengaku kegiatan yang pada sektor wisata yang mereka lakukan di sekitar TNGGP merupakan pekerjaan atau kegiatan sampingan saja. Hal ini juga menunjukkan bahwa sebagian besar masyarakat tersebut khususnya pada sektor pariwisata, bergantung pada keberadaan Taman Nasional Gunung Gede Pangrango untuk memenuhi kebutuhan sehari-hari mereka.

## 2. Komposisi responden survei dampak pandemi Covid-19

Pendapatan masyarakat di sekitar TNGGP dapat dipengaruhi lokasi usaha tersebut. Berikut disampaikan profil responden berdasarkan domisili atau lokasi aktivitas dan jenis usaha masyarakat pada sektor pariwisata di sekitar Taman Nasional Gunung Gede Pangrango, seperti terlihat pada Gambar 3. dan Gambar 4. berikut.

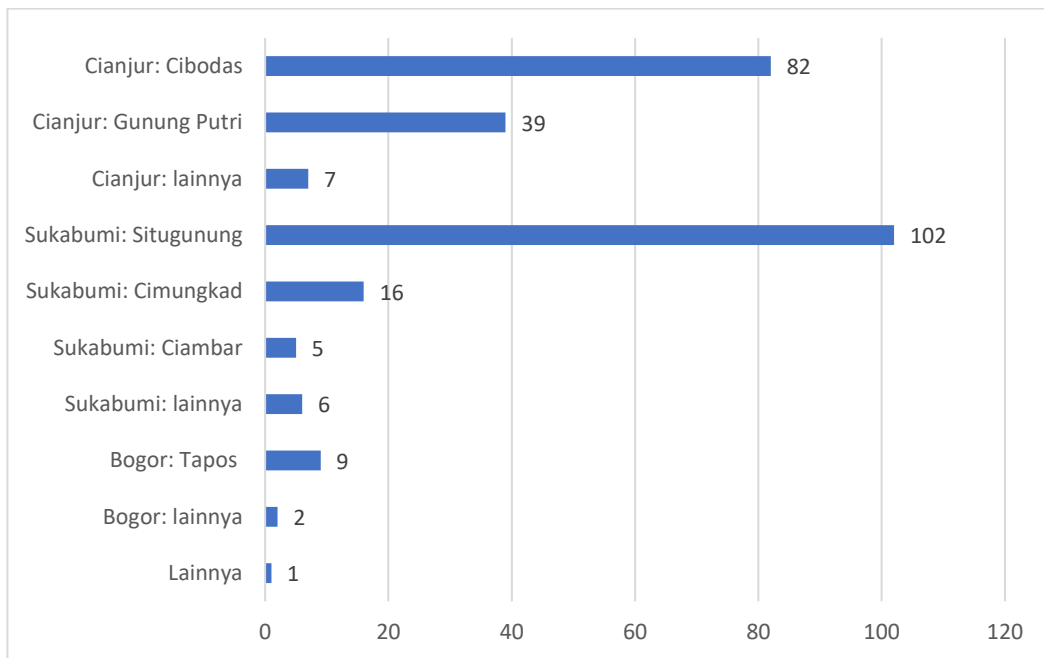

Gambar 3. Jumlah responden berdasarkan domisili atau lokasi aktivitas wisata di sekitar TNGGP

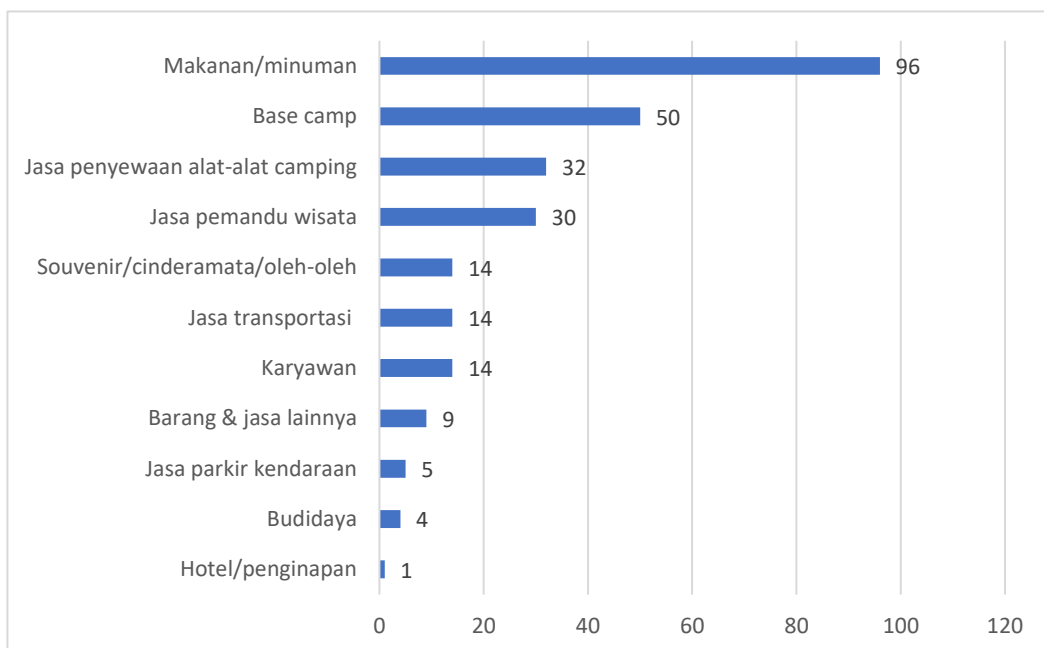

Gambar 4. Jumlah responden berdasarkan jenis usaha sektor pariwisata di sekitar TNGGP

Gambar 3. di atas memperlihatkan bahwa terdapat empat lokasi wisata di Taman Nasional Gunung Gede Pangrango dengan jumlah responden lebih dari 10 orang, yaitu Cibodas dan Gunung Putri di Cianjur serta Situgunung dan Cimungkad di Sukabumi. Sedangkan di Kabupaten Bogor, responden terbanyak berdomisili di Tapos sejumlah sembilan orang. Sedangkan pada Gambar 4. terlihat sebagian besar masyarakat melakukan aktivitas berupa penyediaan makanan/minuman di sekitar lokasi wisata. Jenis usaha lain dengan jumlah responden lebih dari sepuluh orang yaitu *base camp*, jasa penyewaan alat-alat *camping*, jasa pemandu wisata, *souvenir/cinderamata/oleh-oleh*, jasa transportasi, dan karyawan.

### C. Dampak Pandemi Covid-19 terhadap Pendapatan Masyarakat pada Sektor Pariwisata di Sekitar TNGGP

Adanya pandemi Covid-19 menyebabkan Pemerintah mengambil kebijakan pengendalian agar meminimalisir dampak yang dirasakan masyarakat. Salah satu kebijakan tersebut berupa penutupan lokasi atau kegiatan wisata termasuk di TNGGP, sebagai bentuk pembatasan kegiatan masyarakat melalui PSBB atau PPKM. Data yang diperoleh melalui survei ini berupa pendapatan kotor (omset) dan pendapatan bersih (laba bersih) masyarakat ketika wisata di TNGGP dibuka dan ketika ditutup, seperti dapat dilihat pada Gambar 5. dan Gambar 6. berikut.

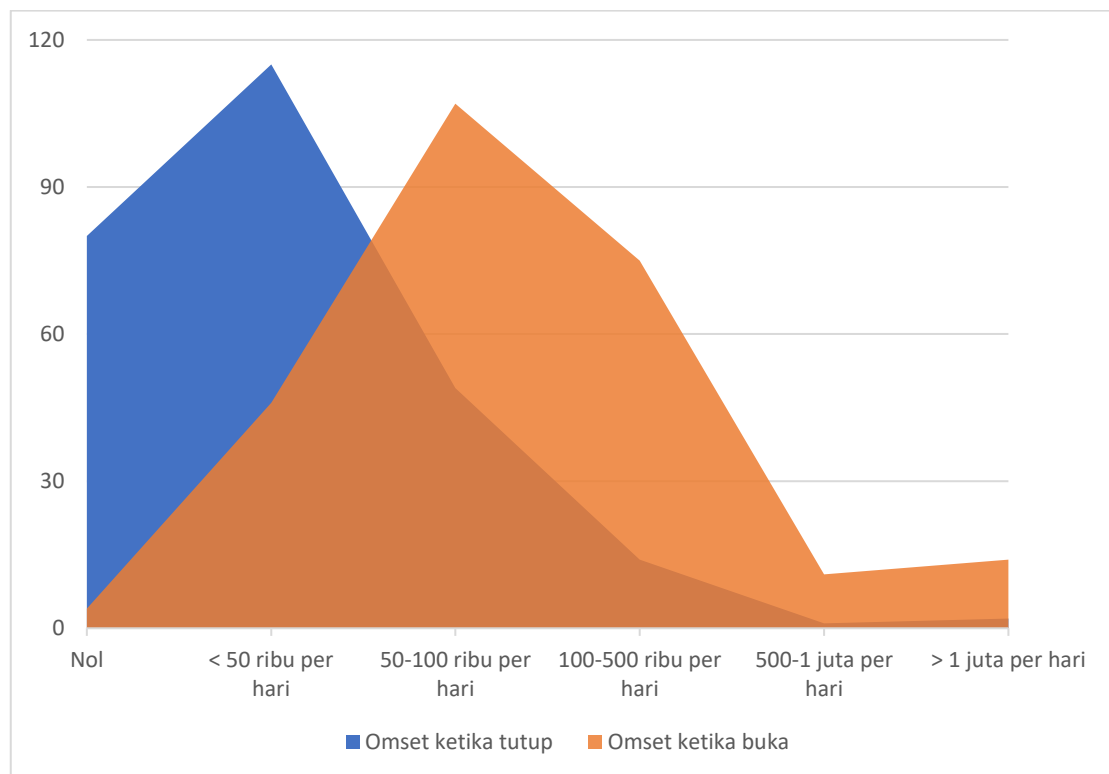

Gambar 5. Jumlah responden berdasarkan omset yang diterima ketika wisata di TNGGP dibuka dan ditutup



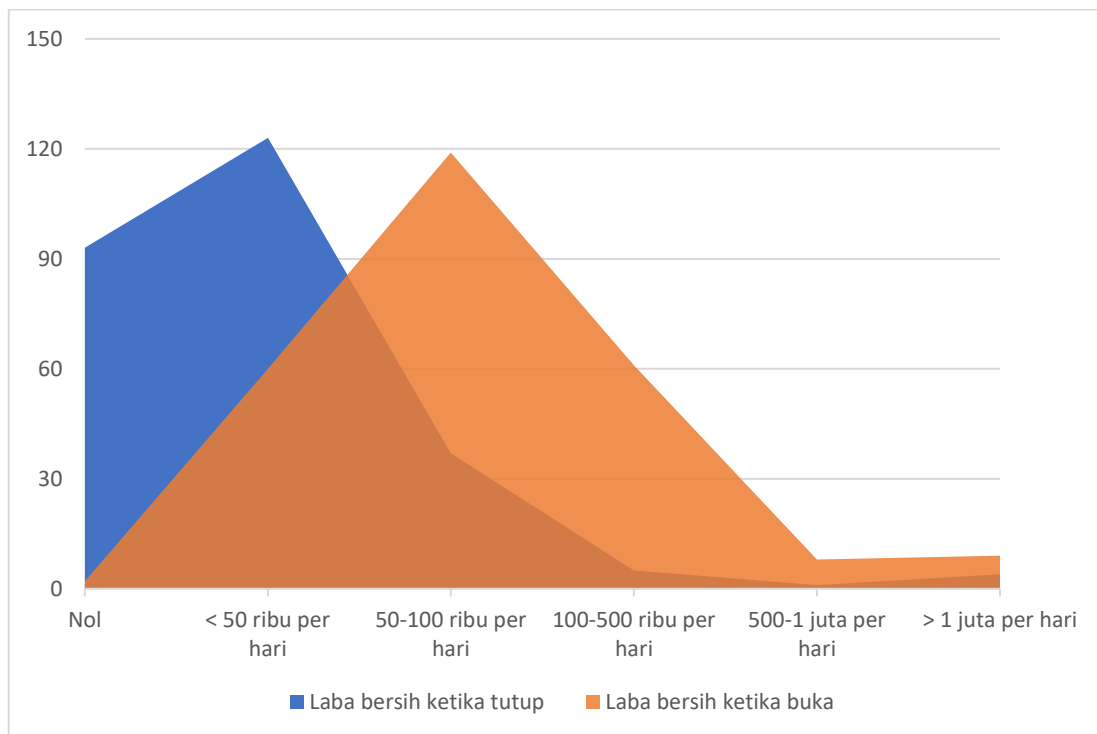

Gambar 6. Jumlah responden berdasarkan laba bersih yang diterima ketika wisata di TNGGP dibuka dan ditutup

Gambar 5. dan Gambar 6. di atas memperlihatkan bahwa sebagian besar masyarakat memperoleh pendapatan kotor (omset) dan laba bersih kurang dari Rp. 50 ribu per hari, atau bahkan tidak menerima sama sekali ketika wisata di TNGGP ditutup. Omset tersebut akan meningkat hingga Rp. 500 ribu per hari ketika wisata di TNGGP dibuka. Laba bersih yang diterima sebagian besar masyarakat juga meningkat pada kisaran Rp. 50 ribu hingga Rp. 100 ribu per hari ketika wisata di TNGGP dibuka kembali. Kondisi ini memperlihatkan adanya dampak langsung keberadaan TNGGP terhadap pendapatan masyarakat sekitar kawasan. Gambaran tersebut berdasarkan dari seluruh responden pada semua lokasi wisata dan untuk semua jenis usaha wisata yang dilakukan. Gambaran untuk masing-masing lokasi wisata dan masing-masing jenis usaha, disampaikan pada Lampiran laporan ini.

#### D. Nilai Kemanfaatan TNGGP pada Sektor Pariwisata

Adanya peningkatan pendapatan masyarakat khususnya pada sektor pariwisata ketika wisata di TNGGP dibuka yang dibandingkan dengan ketika wisata di TNGGP ditutup, menunjukkan nilai kemanfaatan TNGGP bagi masyarakat sekitar. Selisih pendapatan masyarakat ketika wisata di TNGGP ditutup dan dibuka tersebut, dapat diasumsikan sebagai nilai kemanfaatan TNGGP yang diterima secara langsung

oleh masyarakat. Guna memperoleh gambaran nilai kemanfaatan ini, digunakan nilai tengah masing-masing *range* pendapatan, kecuali pendapatan yang lebih dari Rp. 1 juta, diasumsikan dengan nilai Rp. 1,5 juta. Sehingga nilai tengah untuk masing-masing *range* pendapatan tersebut yaitu Rp. 0, Rp. 25 ribu, Rp. 75 ribu, Rp. 300 ribu, Rp. 750 ribu, dan Rp. 1,5 juta, yang diasumsikan sebagai rerata pendapatan masyarakat pelaku wisata pada masing-masing *range*. Masing-masing nilai tengah tersebut dikalikan dengan jumlah responden pada masing-masing *range* pendapatannya, kemudian dihitung rerata untuk semua responden pada semua *range* pendapatan. Responden yang mengaku pendapatannya tidak menentu, tidak dimasukkan dalam penghitungan ini. Kategori dengan jumlah responden kurang dari sepuluh orang, tidak dimasukkan dalam Tabel. Berikut disampaikan nilai kemanfaatan TNGGP bagi masyarakat pelaku wisata berupa rerata pendapatan per orang per hari berdasarkan domisili atau lokasi menjalankan usaha wisata dan berdasarkan jenis usaha yang dilakukan.

Tabel 1. Nilai kemanfaatan TNGGP bagi masyarakat pada sektor pariwisata berdasarkan lokasi destinasi wisata

No.	Lokasi wisata	Nilai Kemanfaatan (rupiah per orang per hari)	
		Pendapatan kotor (omset)	Pendapatan bersih (laba bersih)
1	Cibodas, Cianjur	211,683	98,012
2	Gunung Putri, Cianjur	242,949	171,050
3	Situgunung, Sukabumi	137,539	120,322
4	Cimungkad, Sukabumi	95,313	92,188
5	Tapos, Bogor	433,333	183,333
<b>6</b>	<b>TNGGP</b>	<b>172,954</b>	<b>134,590</b>

Tabel 2. Nilai kemanfaatan TNGGP bagi masyarakat pada sektor pariwisata berdasarkan jenis usaha wisata

No.	Jenis kegiatan/usaha wisata	Nilai Kemanfaatan (rupiah per orang per hari)	
		Pendapatan kotor (omset)	Pendapatan bersih (laba bersih)
1	Makanan/minuman	183,438	140,802
2	Base camp	243,059	159,184
3	Sewa alat-alat camping	147,725	135,345
4	Pemandu wisata	131,527	90,517
5	Souvenir/cinderamata/oleh2	164,286	82,143
6	Transportasi	216,071	219,643
7	Karyawan wisata	39,286	58,929
<b>8</b>	<b>TNGGP</b>	<b>172,954</b>	<b>134,590</b>

Tabel 1. di atas memperlihatkan nilai kemanfaatan TNGGP bagi masyarakat sekitar kawasan khususnya pada sektor wisata yang bervariasi. Berdasarkan lokasi destinasi wisata, Tapos dengan wisata Lebak Ciherang-nya menjadi lokasi yang paling terdampak dengan pandemi Covid-19 ini. Potensi kehilangan pendapatan kotor (omset) sebesar Rp. 433 ribu per orang perhari dan pendapatan bersih sebesar Rp. 183 ribu per orang per hari ketika wisata di TNGGP ditutup. Namun data ini perlu diperbanyak, mengingat jumlah responden di Tapos sebanyak sembilan orang. Sedangkan Cimungkad menjadi lokasi wisata yang paling kecil terdampak pandemi Covid-19 ini, dengan potensi kehilangan pendapatan kotor (omset) sebesar Rp. 95 ribu per orang perhari dan pendapatan bersih sebesar Rp. 92 ribu per orang per hari ketika wisata di TNGGP ditutup. Data selengkapnya dapat dilihat pada Lampiran 3.

Tabel 2. memperlihatkan nilai kemanfaatan TNGGP berdasarkan jenis usaha wisata yang dijalankan masyarakat sekitar kawasan. Penyedia base camp (penginapan, parkir, makan/minum, dll) yang terutama melayani calon pendaki, menjadi jenis usaha paling terkena dampak pandemi Covid-19. Potensi kehilangan pendapatan kotor (omset) sebesar Rp. 243 ribu per orang perhari dan pendapatan bersih sebesar Rp. 159 ribu per orang per hari ketika wisata di TNGGP ditutup. Sedangkan karyawan yang melayani kegiatan wisata menjadi pekerjaan yang paling kecil terkena dampak Covid-19, dengan potensi kehilangan pendapatan kotor (omset) sebesar Rp. 39 ribu per orang perhari dan pendapatan bersih sebesar Rp. 59 ribu per orang per hari ketika wisata di TNGGP ditutup. Data selengkapnya dapat dilihat pada Lampiran 4.

Secara umum, nilai kemanfaatan TNGGP bagi masyarakat khususnya pada sektor wisata dengan memberikan potensi pendapatan kotor (omset) sekitar Rp. 173 ribu per orang per hari dan potensi pendapatan bersih (laba bersih) sekitar Rp. 134 ribu per orang per hari. Nilai tersebut dihitung untuk semua jenis kegiatan wisata pada semua lokasi di sekitar TNGGP.

## **E. Saran dan Harapan Responden**

Data lain yang diperoleh melalui survei dampak pandemi Covid-19 berupa saran responden yang mewakili masyarakat sekitar TNGGP pada sektor pariwisata. Sebagian besar responden memberikan sarannya untuk memperbaiki kondisi perekonomian mereka. Berdasarkan data tersebut, diketahui sebanyak 160 responden dari 269 responden (59,5%) memberikan saran agar wisata di TNGGP segera dibuka kembali, dengan 22 responden diantaranya termasuk adanya penerapan protokol kesehatan (prokes). Berikut disampaikan data saran responden selengkapnya.

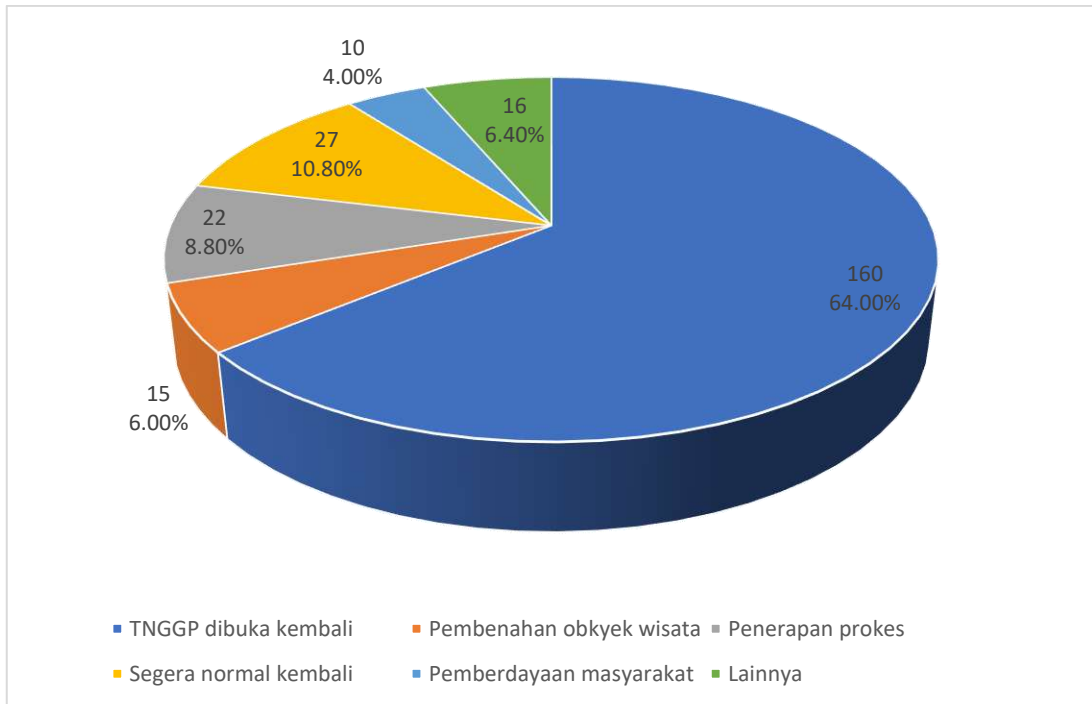

Gambar 7. Saran dan harapan responden yang disampaikan

Saran lain yang disampaikan oleh responden diantaranya adanya pembenahan obyek atau destinasi wisata yang ada dan pemberdayaan masyarakat. Sebagian responden juga menyampaikan harapannya agar kondisi segera kembali normal, termasuk kegiatan pariwisata di TNGGP.

## **BAB IV. KESIMPULAN DAN SARAN**

### **A. Kesimpulan**

1. Terdapat 269 responden yang telah mengisi Survei Dampak Pandemi Covid-19 TNGGP secara daring pada tanggal 11 hingga 18 Oktober 2021, sebagian besar berjenis kelamin laki-laki (77,7%) dan sebagian besar berusia antara 30 sampai 40 tahun (32,7%).
2. Sebanyak 236 responden (87,7%) mengaku kegiatan atau pekerjaan pada sektor wisata di sekitar TNGGP merupakan pekerjaan utama.
3. Nilai kemanfaatan TNGGP bagi masyarakat pada sektor pariwisata dengan memberikan potensi pendapatan kotor (omset) sekitar Rp. 173 ribu per orang per hari dan potensi pendapatan bersih (laba bersih) sekitar Rp. 134 ribu per orang per hari.
4. Lebih dari setengah jumlah responden berharap agar wisata di TNGGP segera dibuka kembali, termasuk dengan penerapan protokol kesehatan. Kondisi menjadi normal kembali, adanya pembenahan obyek wisata, dan pemberdayaan masyarakat menjadi harapan lain yang disampaikan responden.

### **B. Saran**

1. Data yang diperoleh melalui kegiatan Survei Dampak Pandemi Covid-19 ini dapat digunakan sebagai masukan penentuan kebijakan lebih lanjut, khususnya pada sektor pariwisata di TNGGP.
2. Pemberdayaan masyarakat dapat dilakukan sesuai dengan prioritas kelompok masyarakat terdampak paling besar.
3. Survei Dampak Pandemi Covid-19 ini dapat dimodifikasi dan dikembangkan dengan target utama masyarakat petani sayuran atau perkebunan, yang merupakan salah satu mata pencaharian utama masyarakat sekitar TNGGP.

# Lampiran

Lampiran 1. Data pendapatan responden ketika wisata di TNGGP dibuka dan ditutup pada masing-masing lokasi wisata

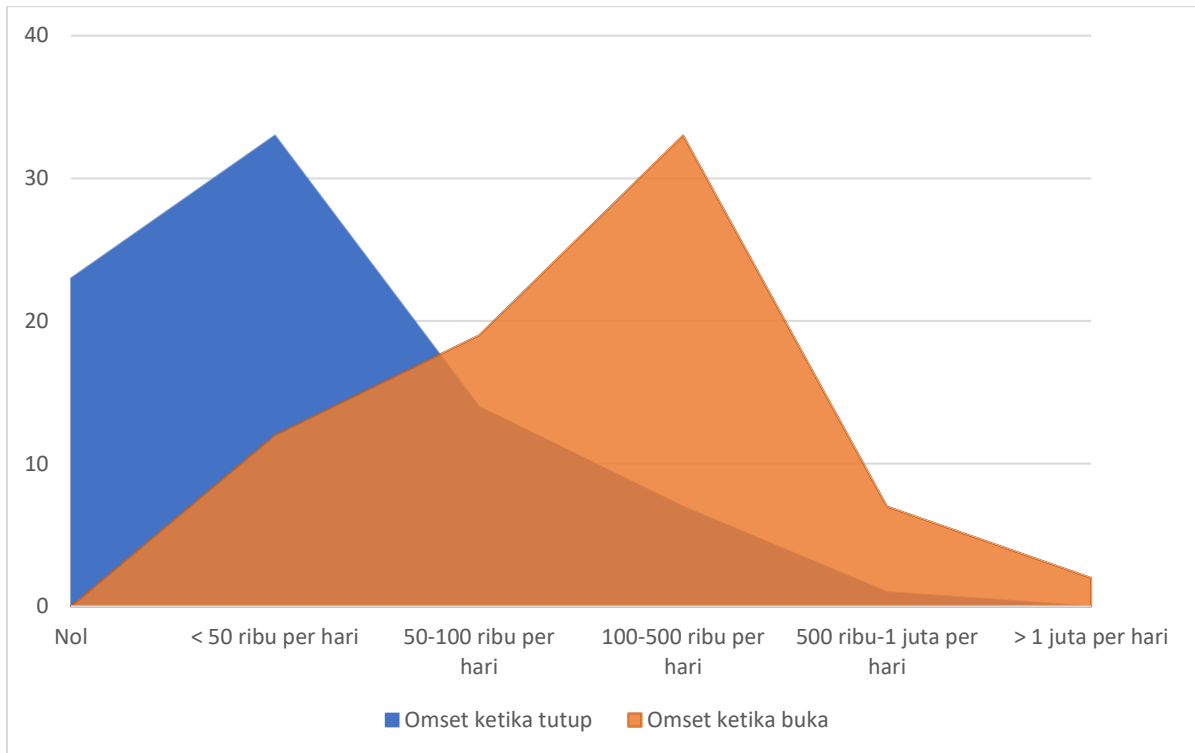

Gambar 1. Jumlah responden di Cibodas, Cianjur berdasarkan omset yang diterima ketika wisata di TNGGP dibuka dan ditutup

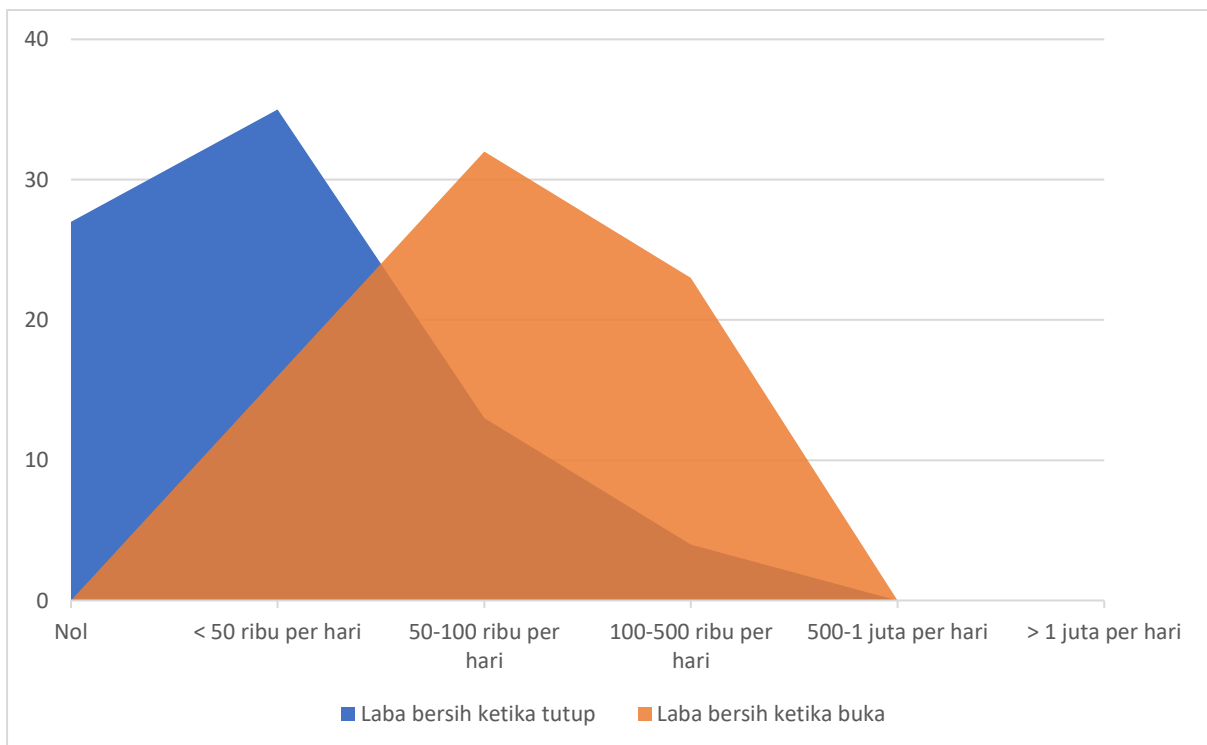

Gambar 2. Jumlah responden di Cibodas, Cianjur berdasarkan laba bersih yang diterima ketika wisata di TNGGP dibuka dan ditutup



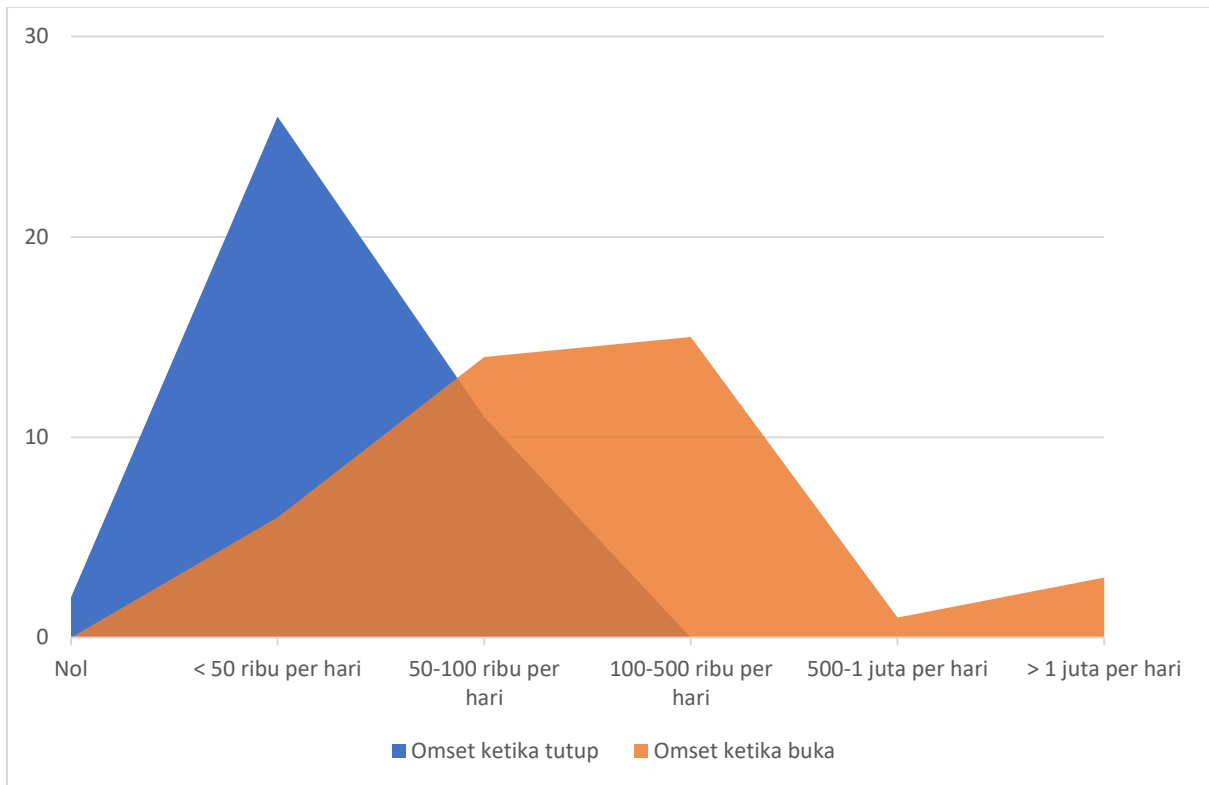

Gambar 3. Jumlah responden di Gunung Putri, Cianjur berdasarkan omset yang diterima ketika wisata di TNGGP dibuka dan ditutup

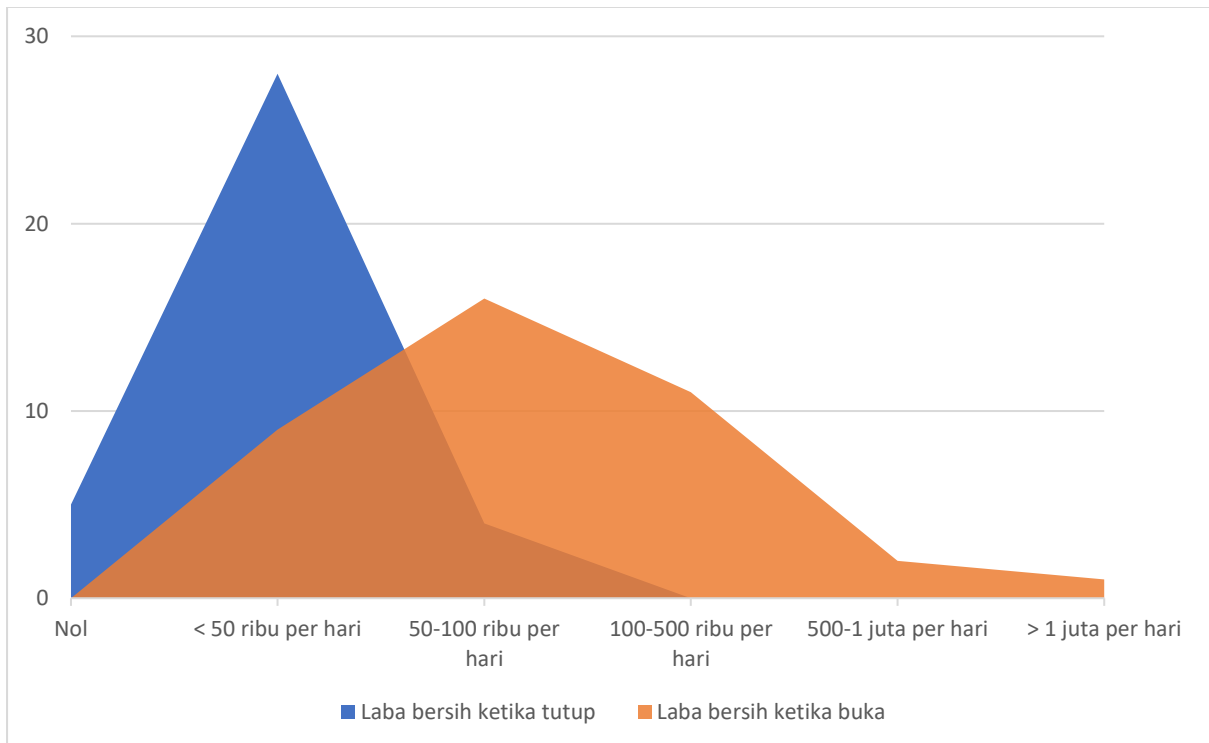

Gambar 4. Jumlah responden di Gunung Putri, Cianjur berdasarkan laba bersih yang diterima ketika wisata di TNGGP dibuka dan ditutup

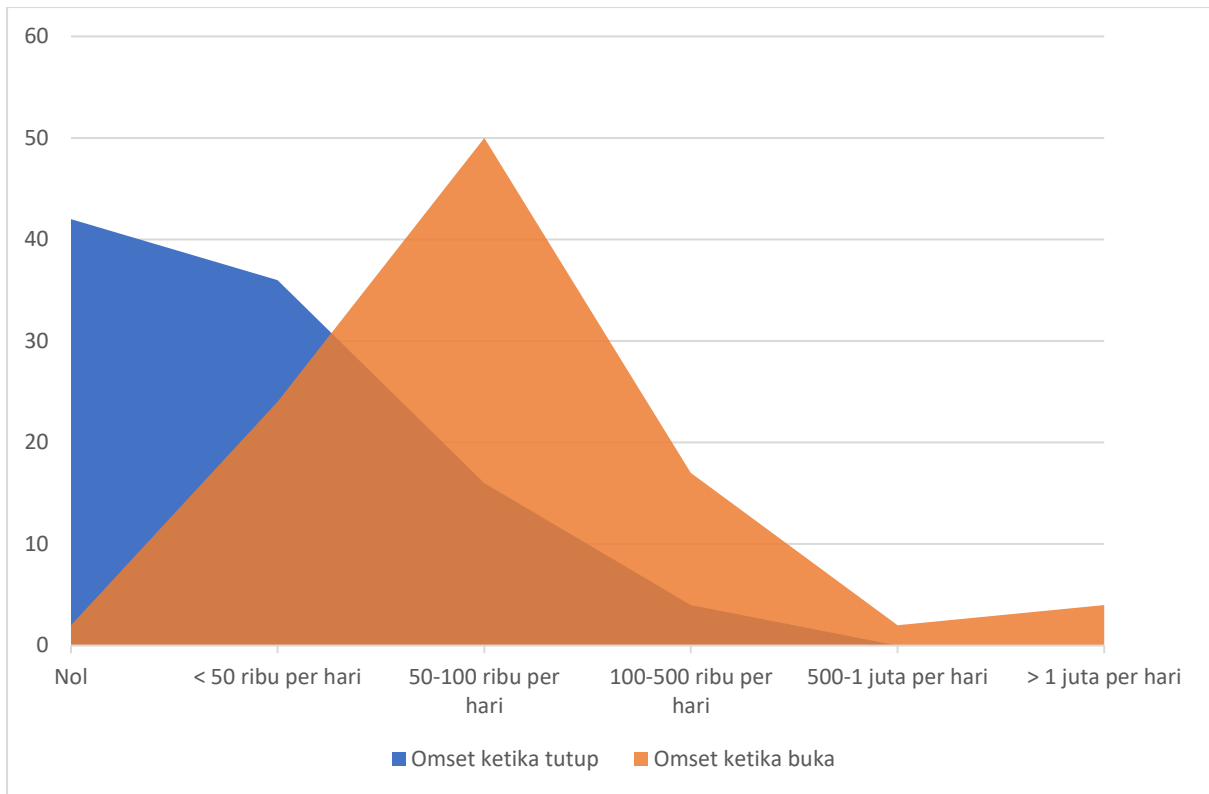

Gambar 5. Jumlah responden di Situgunung, Sukabumi berdasarkan omset yang diterima ketika wisata di TNGGP dibuka dan ditutup

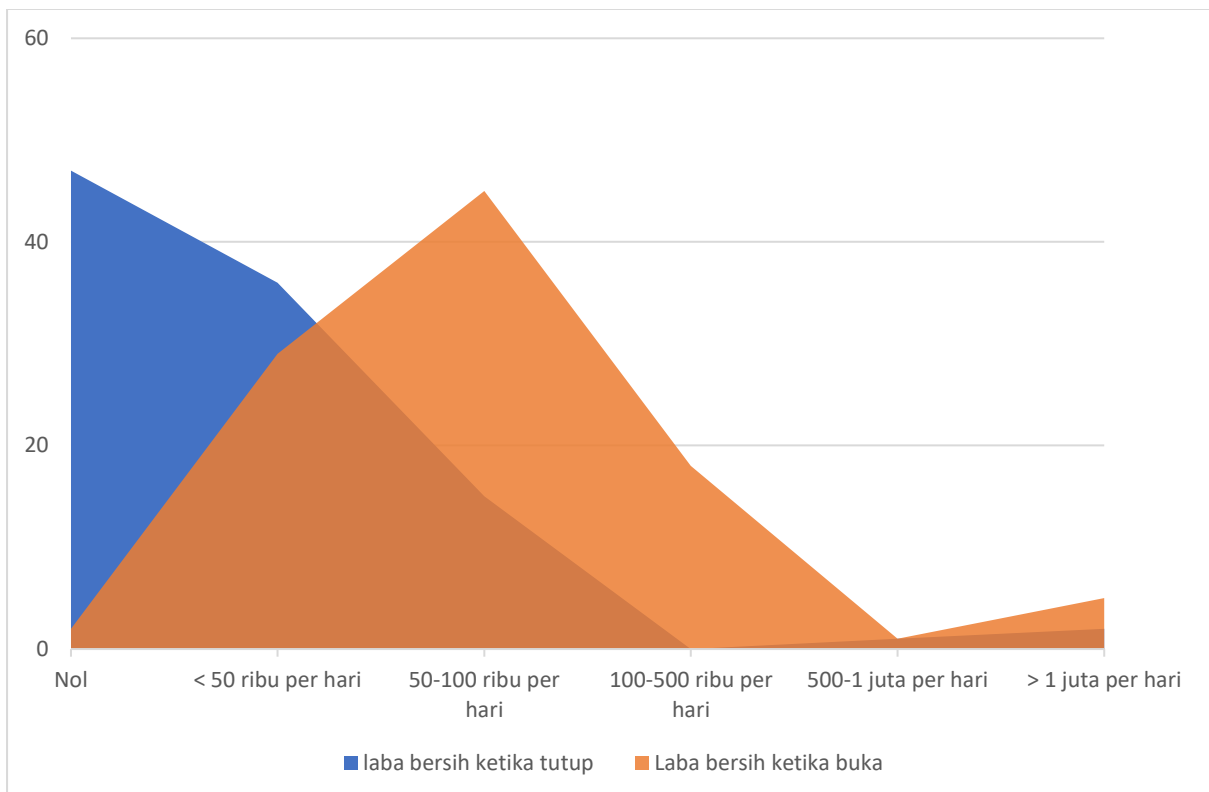

Gambar 6. Jumlah responden di Situgunung, Sukabumi berdasarkan laba bersih yang diterima ketika wisata di TNGGP dibuka dan ditutup

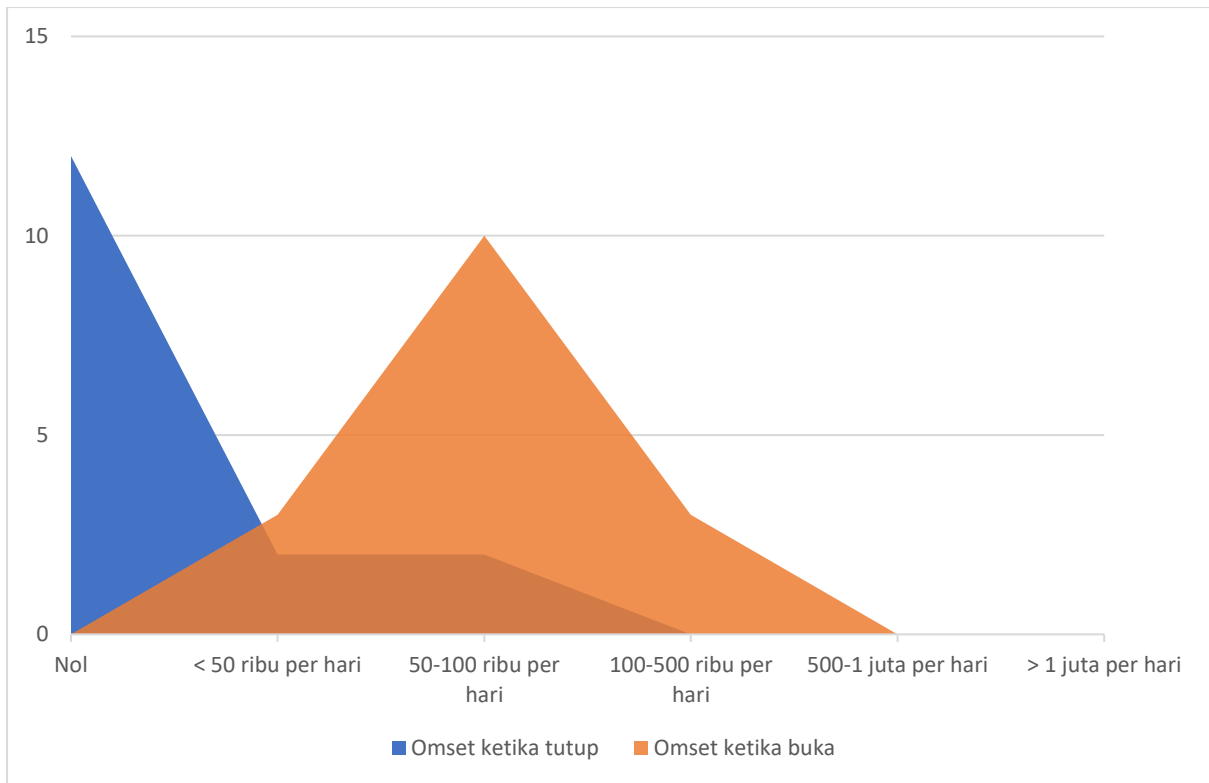

Gambar 7. Jumlah responden di Cimungkad, Sukabumi berdasarkan omset yang diterima ketika wisata di TNGGP dibuka dan ditutup

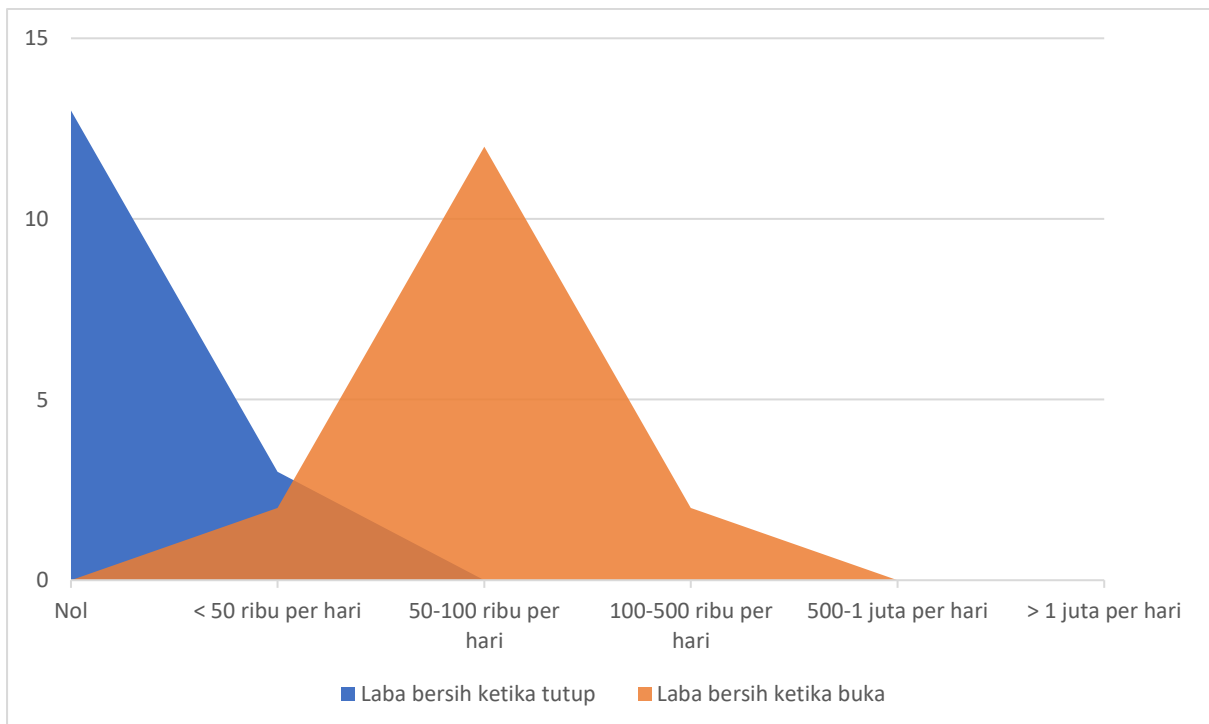

Gambar 8. Jumlah responden di Cimungkad, Sukabumi berdasarkan laba bersih yang diterima ketika wisata di TNGGP dibuka dan ditutup

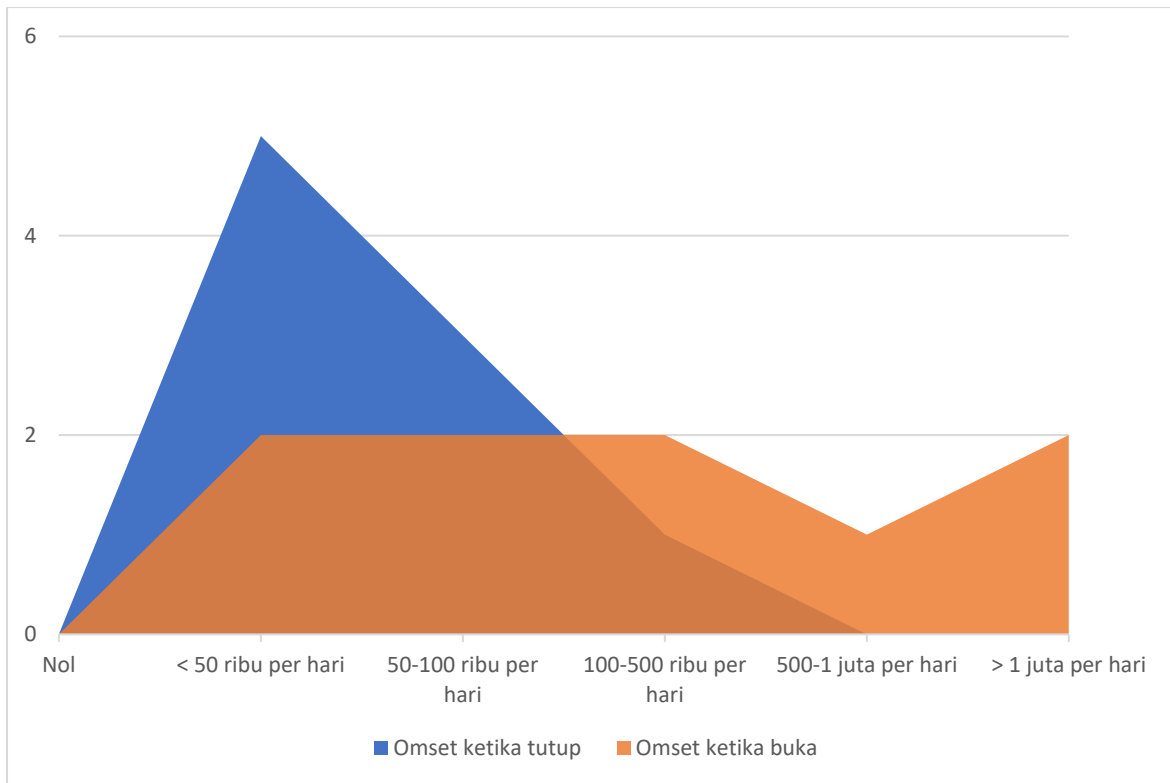

Gambar 9. Jumlah responden di Tapos, Bogor berdasarkan omset yang diterima ketika wisata di TNGGP dibuka dan ditutup

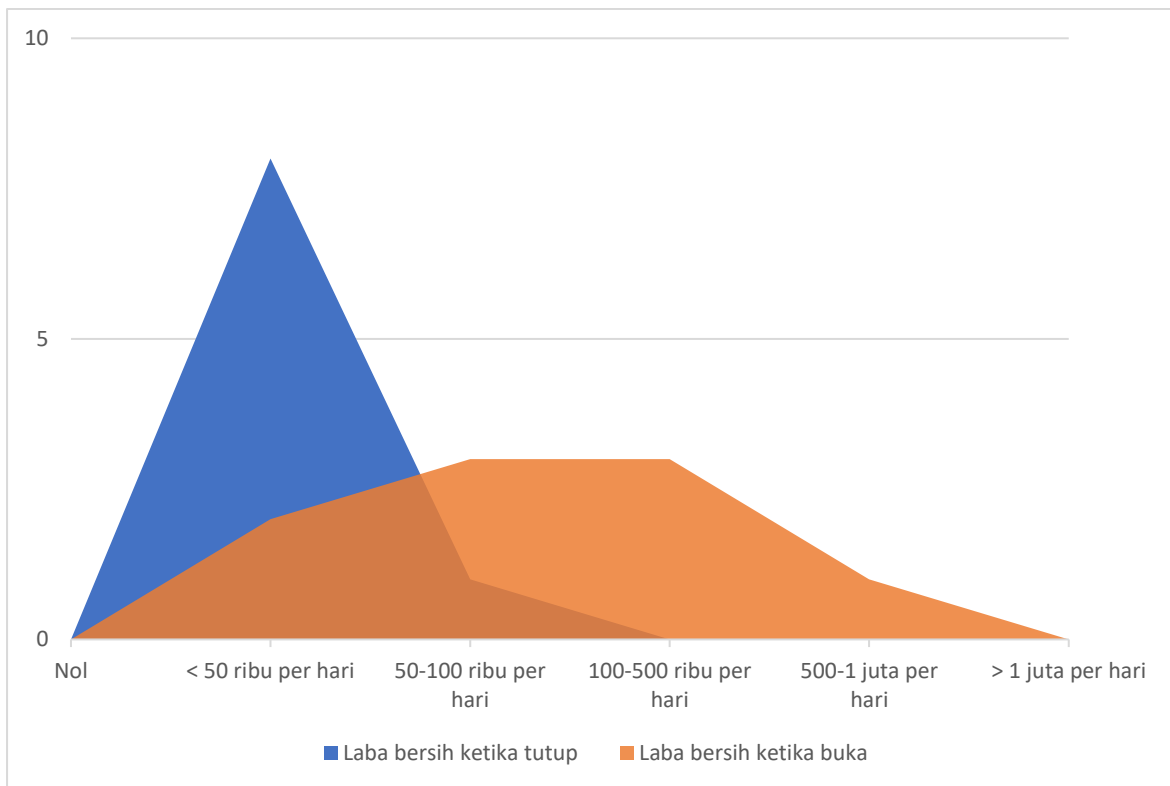

Gambar 10. Jumlah responden di Tapos, Bogor berdasarkan laba bersih yang diterima ketika wisata di TNGGP dibuka dan ditutup

Lampiran 2. Data pendapatan responden ketika wisata di TNGGP dibuka dan ditutup pada masing-masing jenis usaha wisata

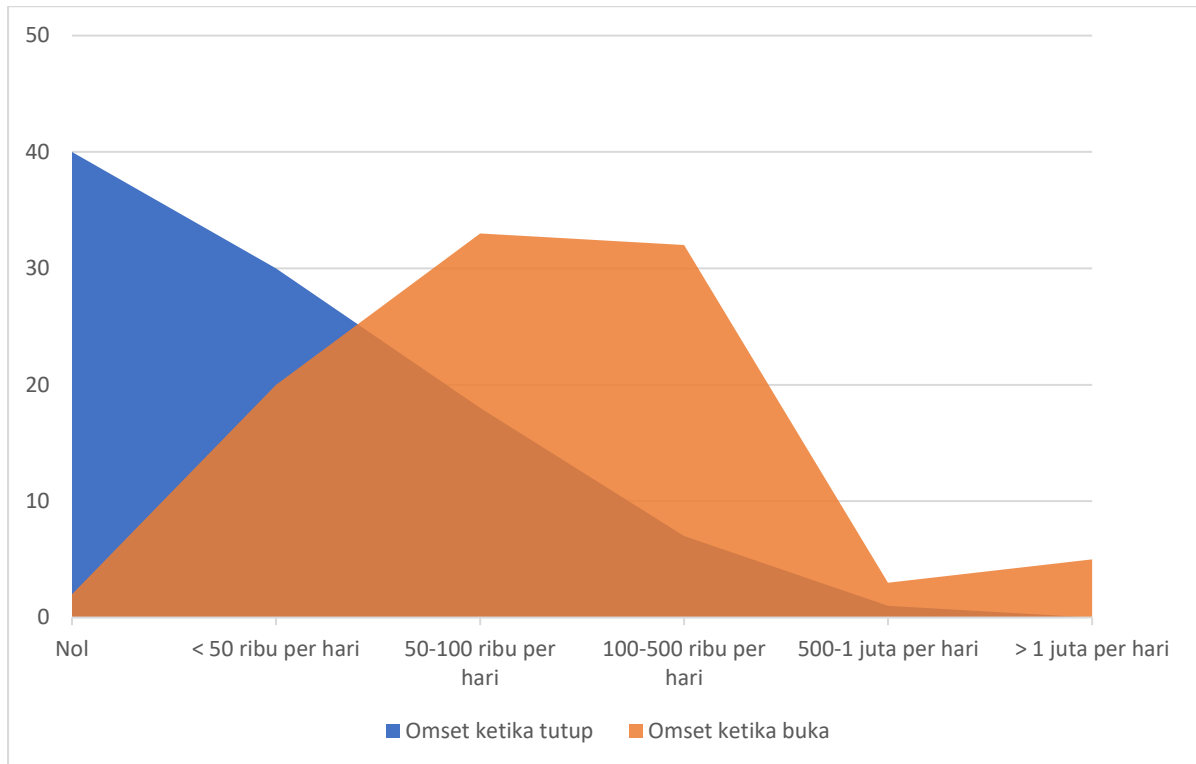

Gambar 1. Jumlah responden penyedia makanan/minuman berdasarkan omset yang diterima ketika wisata di TNGGP dibuka dan ditutup

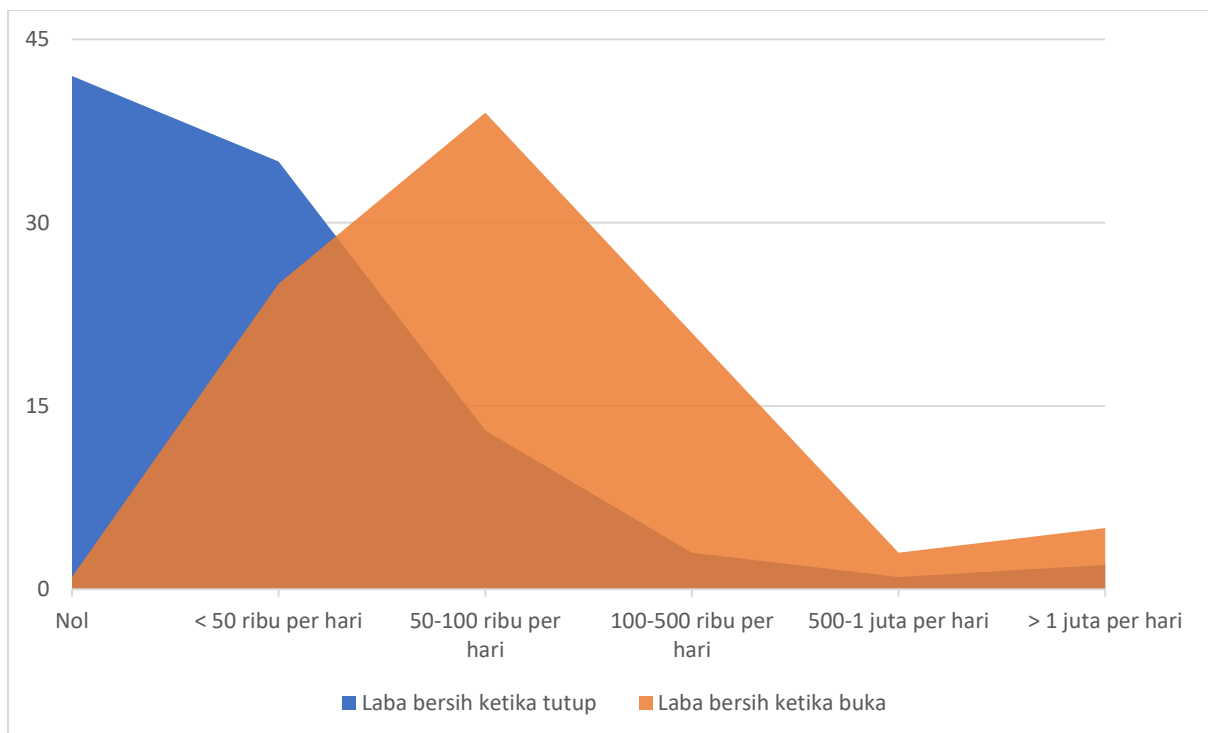

Gambar 2. Jumlah responden penyedia makanan/minuman berdasarkan laba bersih yang diterima ketika wisata di TNGGP dibuka dan ditutup

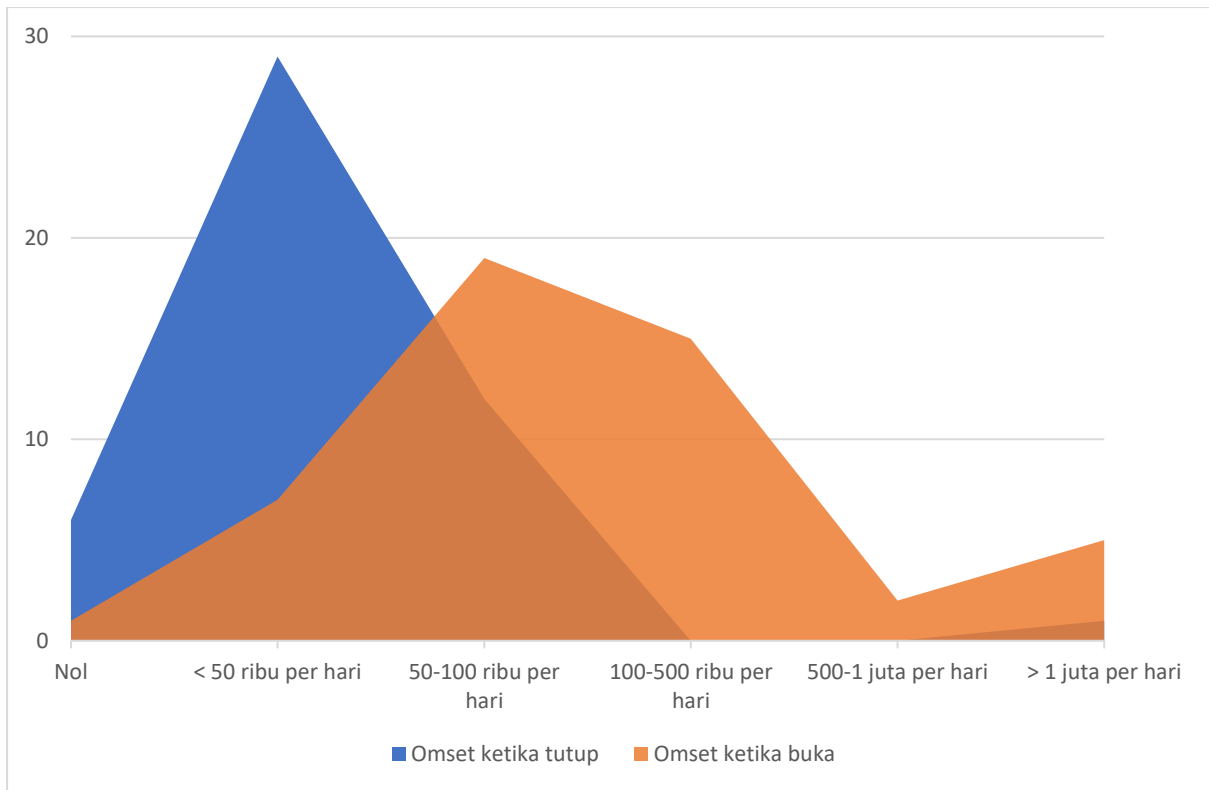

Gambar 3. Jumlah responden penyedia *base camp* berdasarkan omset yang diterima ketika wisata di TNGGP dibuka dan ditutup

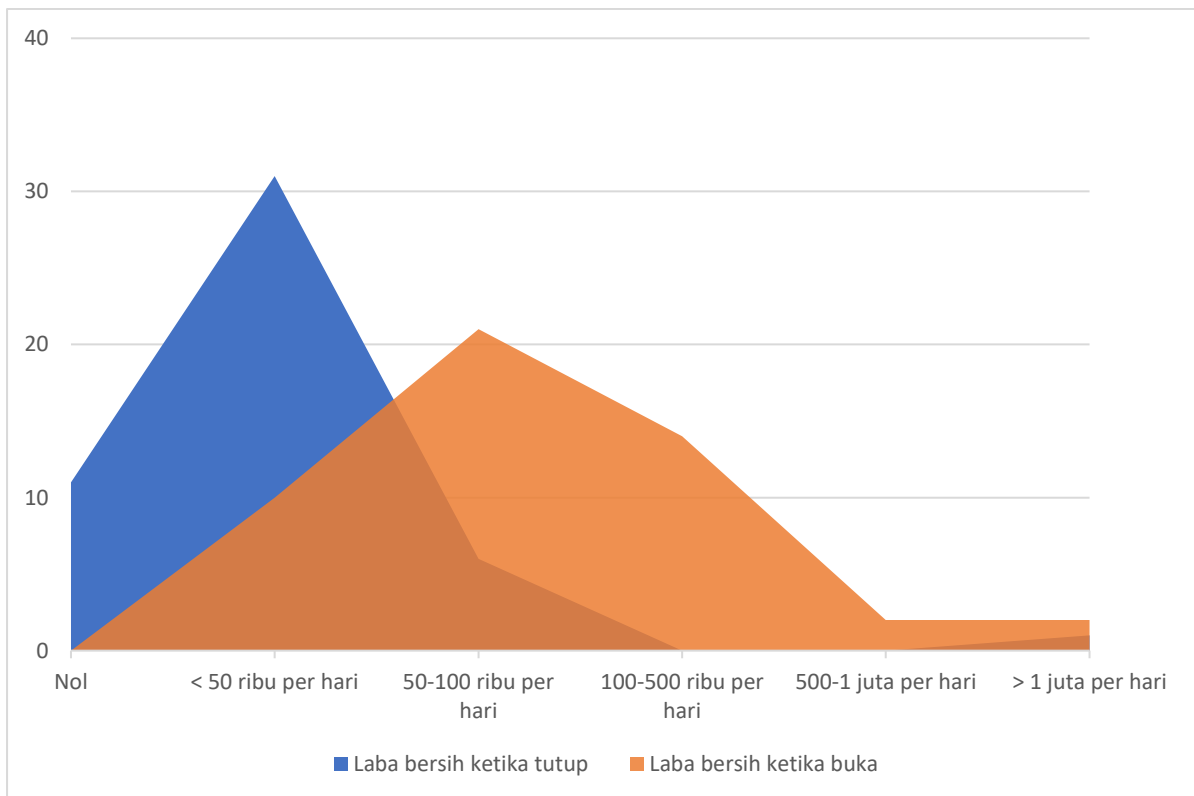

Gambar 4. Jumlah responden penyedia *base camp* berdasarkan laba bersih yang diterima ketika wisata di TNGGP dibuka dan ditutup

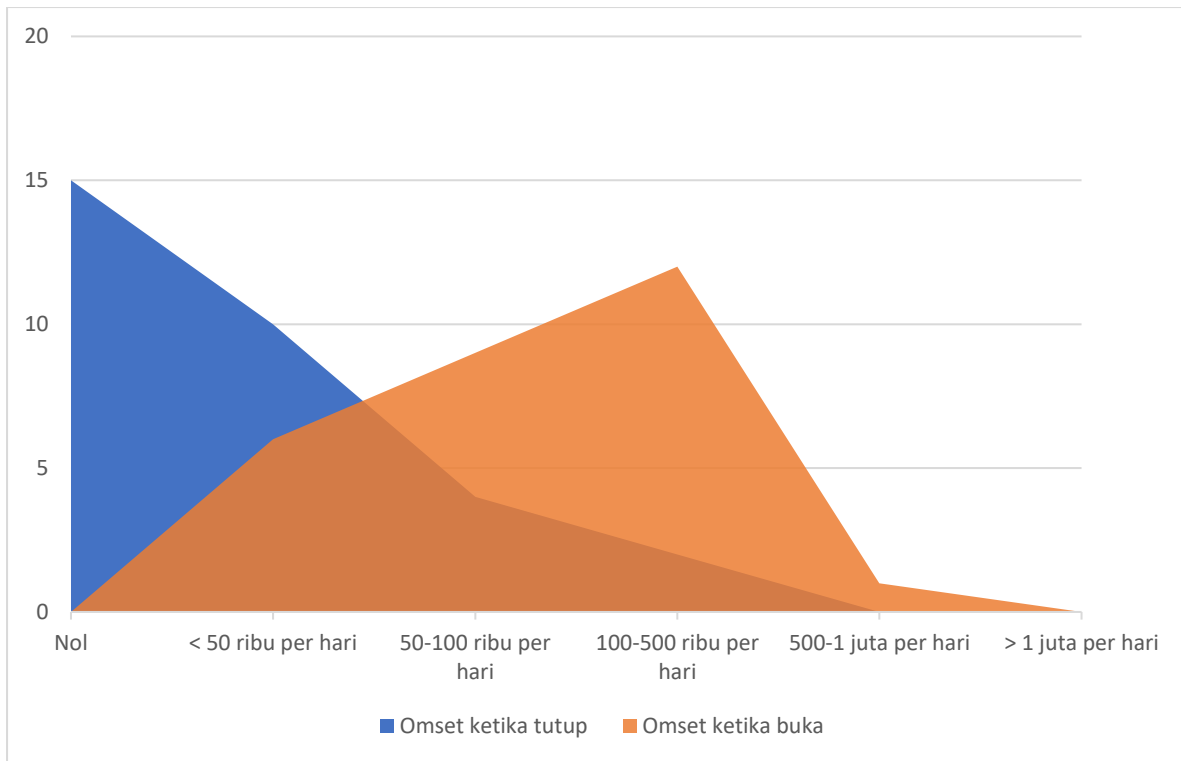

Gambar 5. Jumlah responden penyedia sewa alat-alat *camping* berdasarkan omset yang diterima ketika wisata di TNGGP dibuka dan ditutup

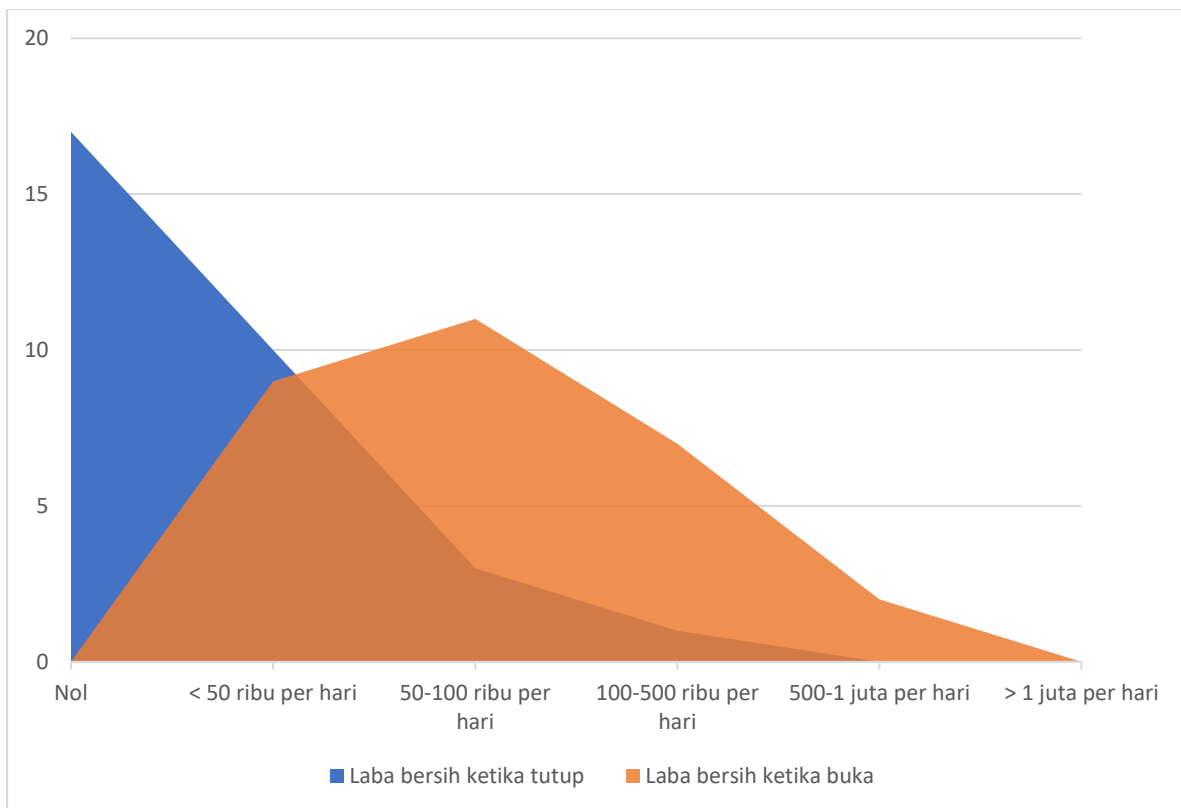

Gambar 6. Jumlah responden penyedia sewa alat-alat *camping* berdasarkan laba bersih yang diterima ketika wisata di TNGGP dibuka dan ditutup



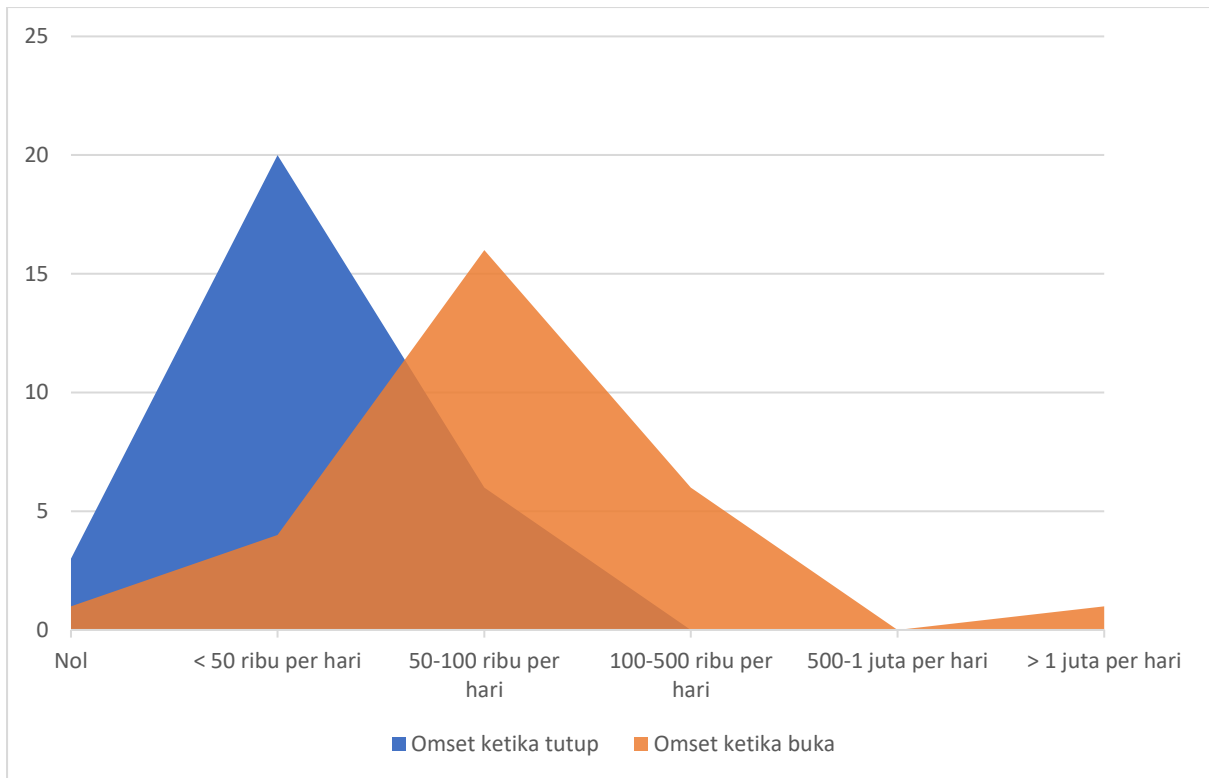

Gambar 7. Jumlah responden pemandu wisata berdasarkan omset yang diterima ketika wisata di TNGGP dibuka dan ditutup

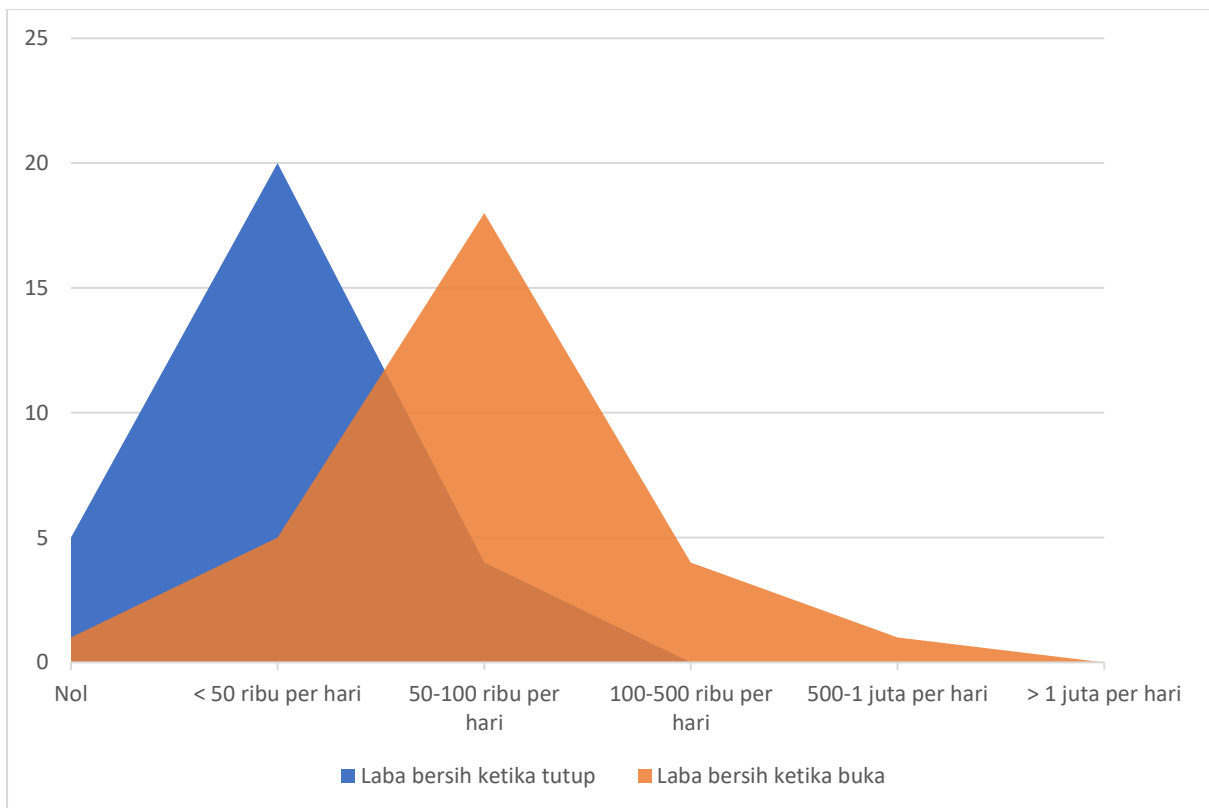

Gambar 8. Jumlah responden pemandu wisata berdasarkan laba bersih yang diterima ketika wisata di TNGGP dibuka dan ditutup

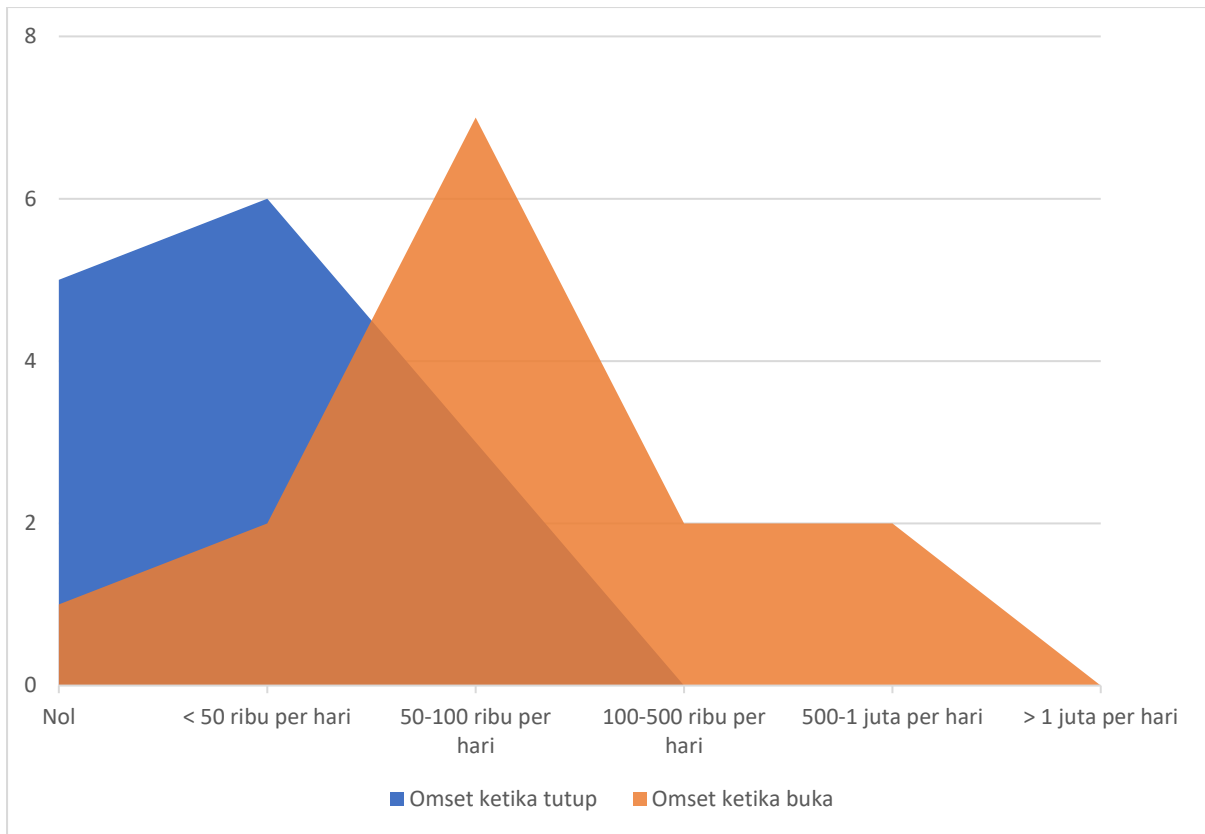

Gambar 9. Jumlah responden penyedia *souvenir*/cinderamata/oleh-oleh berdasarkan omset yang diterima ketika wisata di TNGGP dibuka dan ditutup

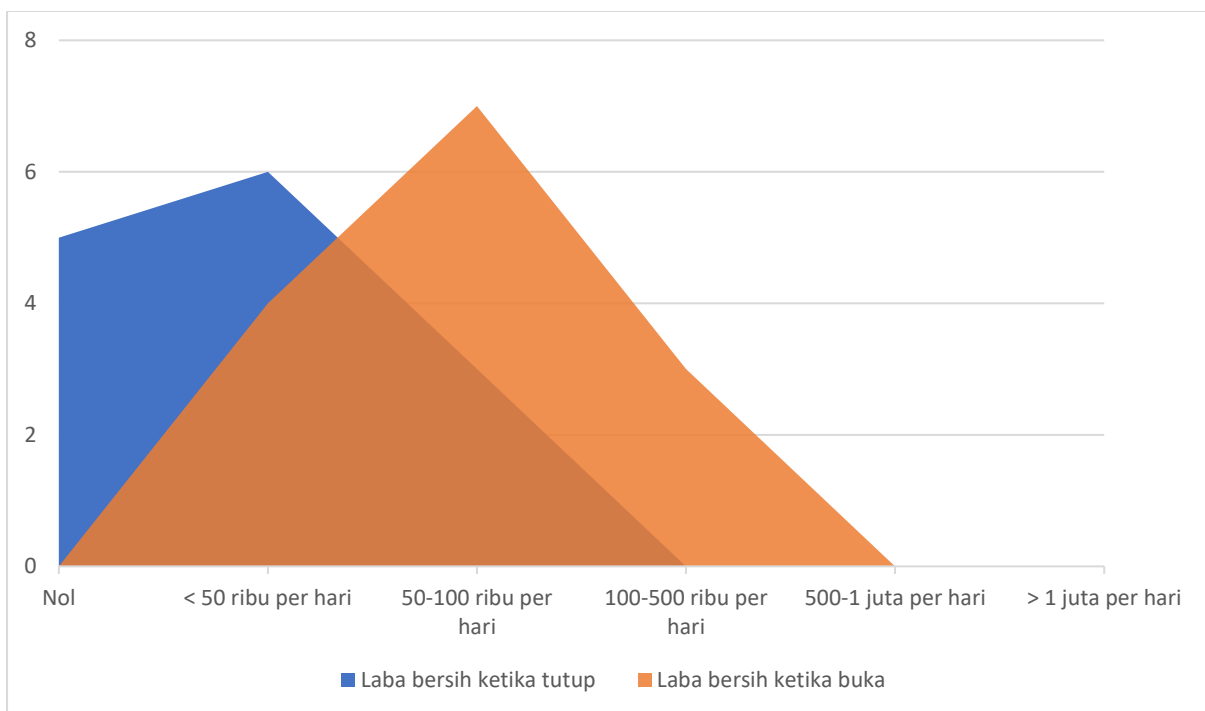

Gambar 10. Jumlah responden penyedia *souvenir*/cinderamata/oleh-oleh berdasarkan laba bersih yang diterima ketika wisata di TNGGP dibuka dan ditutup

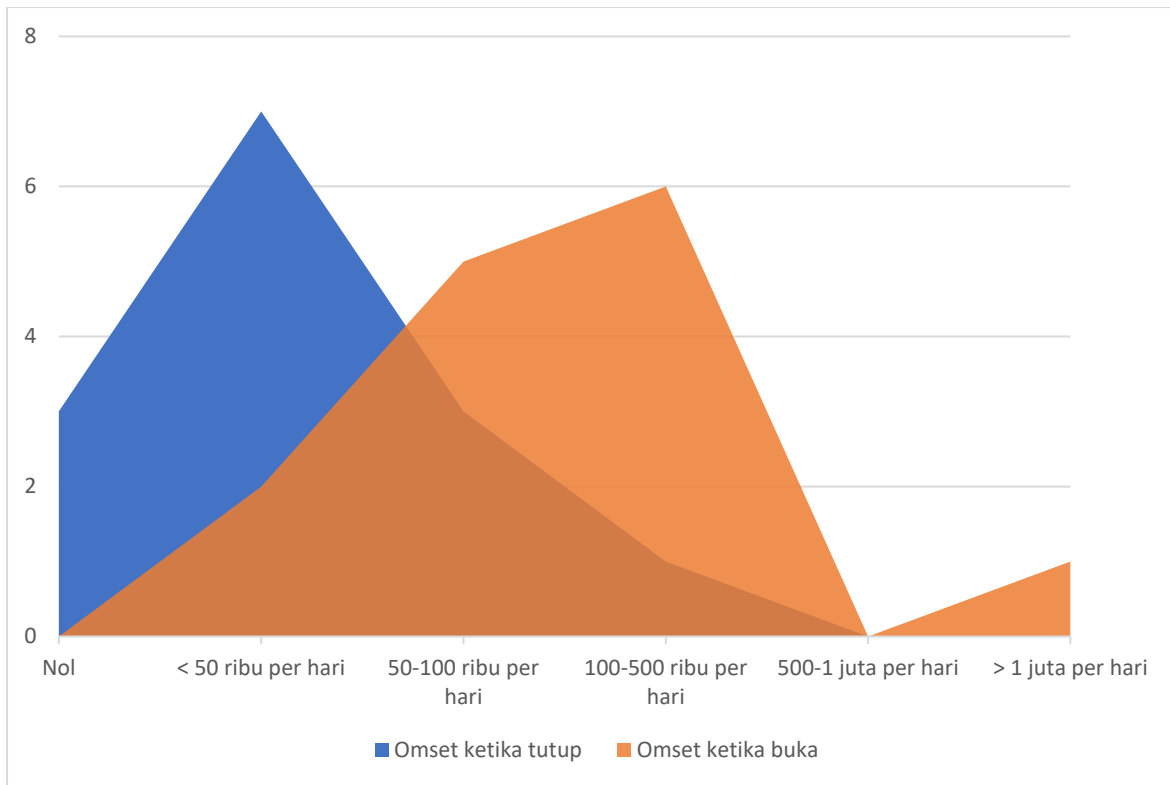

Gambar 11. Jumlah responden penyedia jasa transportasi berdasarkan omset yang diterima ketika wisata di TNGGP dibuka dan ditutup

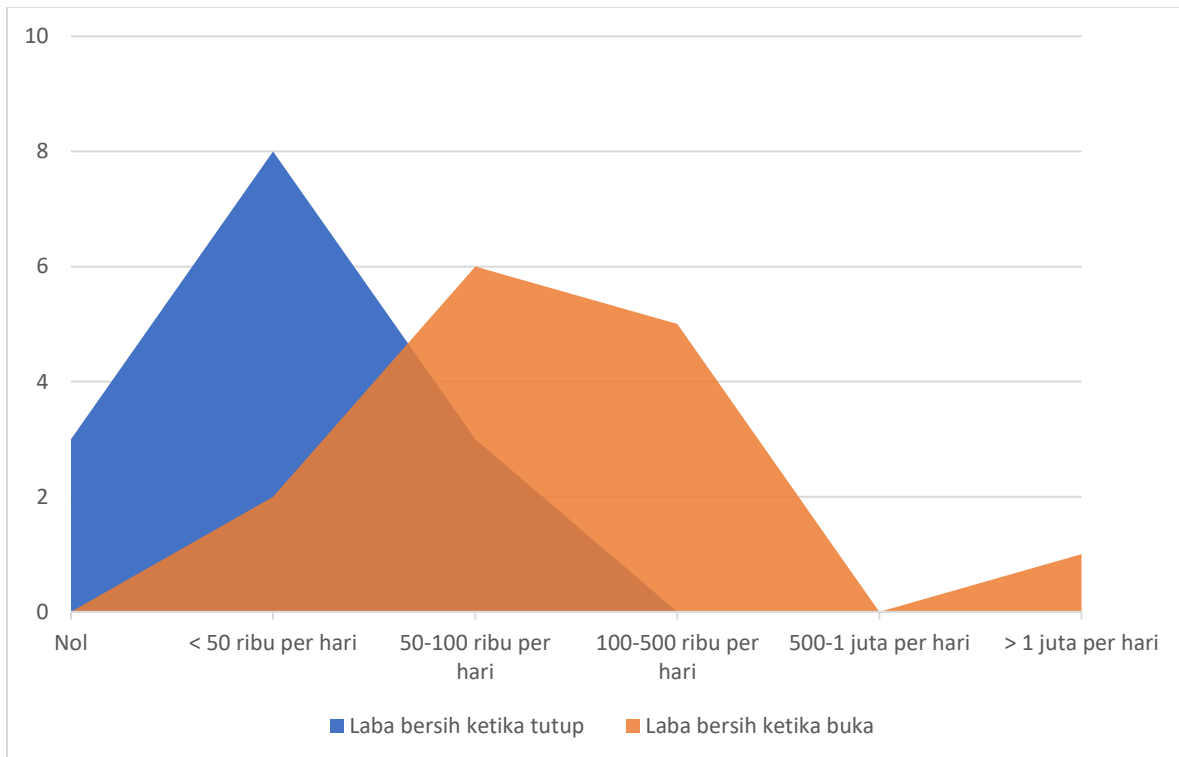

Gambar 12. Jumlah responden penyedia jasa transportasi berdasarkan laba bersih yang diterima ketika wisata di TNGGP dibuka dan ditutup

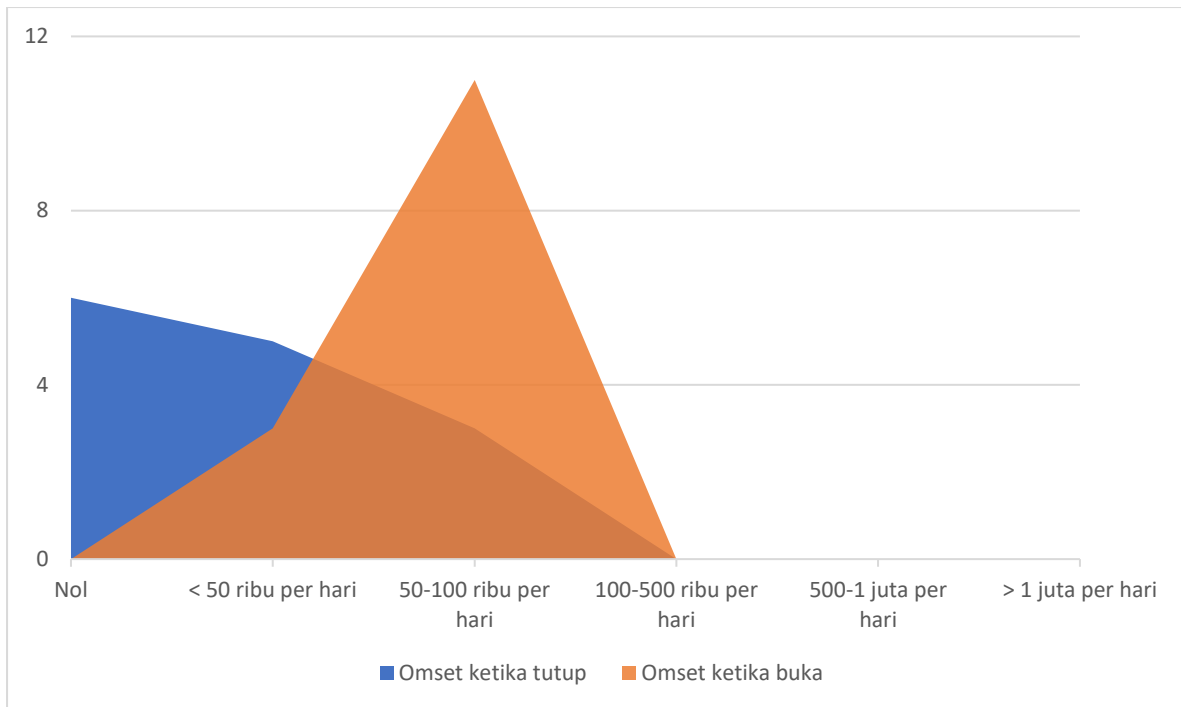

Gambar 13. Jumlah responden karyawan wisata berdasarkan omset yang diterima ketika wisata di TNGGP dibuka dan ditutup

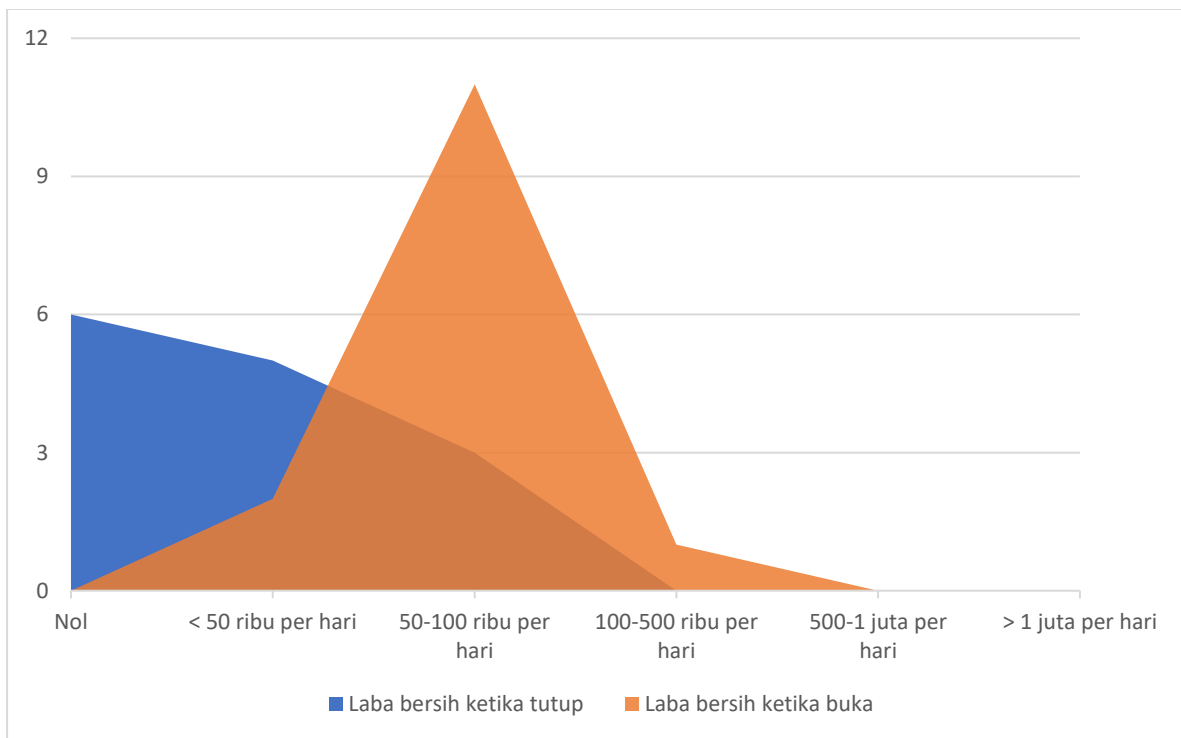

Gambar 14. Jumlah responden karyawan wisata berdasarkan laba bersih yang diterima ketika wisata di TNGGP dibuka dan ditutup

**Lampiran 3. Nilai Kemanfaatan Taman Nasional Gunung Gede Pangrango terhadap pendapatan masyarakat pada sektor pariwisata berdasarkan lokasi destinasi wisata**

Tabel 1. Nilai Kemanfaatan TNGGP terhadap pendapatan kotor (omset) masyarakat pelaku wisata di Cibodas, Kabupaten Cianjur

No.	Range Omset	Jumlah responden		Nilai tengah omset	Omset responden	
		Ketika TNGGP tutup	Ketika TNGGP buka		Ketika TNGGP tutup	Ketika TNGGP buka
1	Nol	23	-	0	-	-
2	< 50 ribu per hari	33	12	25,000	825,000	300,000
3	50-100 ribu per hari	14	19	75,000	1,050,000	1,425,000
4	100-500 ribu per hari	7	33	300,000	2,100,000	9,900,000
5	500 ribu-1 juta per hari	1	7	750,000	750,000	5,250,000
6	> 1 juta per hari	-	2	1,500,000	-	3,000,000
<b>Jumlah</b>		<b>78</b>	<b>73</b>		<b>4,725,000</b>	<b>19,875,000</b>
<b>Rerata omset per orang</b>					<b>60,577</b>	<b>272,260</b>
<b>Selisih omset per orang ketika wisata di TNGGP ditutup dan dibuka</b>						<b>211,683</b>

Tabel 2. Nilai Kemanfaatan TNGGP terhadap pendapatan bersih (laba bersih) masyarakat pelaku wisata di Cibodas, Kabupaten Cianjur

No.	Range Laba Bersih	Jumlah responden		Nilai tengah Laba Bersih	Laba Bersih responden	
		Ketika TNGGP tutup	Ketika TNGGP buka		Ketika TNGGP tutup	Ketika TNGGP buka
1	Nol	27	-	0	-	-
2	< 50 ribu per hari	35	16	25,000	875,000	400,000
3	50-100 ribu per hari	13	32	75,000	975,000	2,400,000
4	100-500 ribu per hari	4	23	300,000	1,200,000	6,900,000
5	500 ribu-1 juta per hari	-	-	750,000	-	-
6	> 1 juta per hari	-	-	1,500,000	-	-
<b>Jumlah</b>		<b>79</b>	<b>71</b>		<b>3,050,000</b>	<b>9,700,000</b>
<b>Rerata laba bersih per orang</b>					<b>38,608</b>	<b>136,620</b>
<b>Selisih laba bersih per orang ketika wisata di TNGGP ditutup dan dibuka</b>						<b>98,012</b>

Tabel 3. Nilai Kemanfaatan TNGGP terhadap pendapatan kotor (omset) masyarakat pelaku wisata di Gunung Putri, Kabupaten Cianjur

No.	Range Omset	Jumlah responden		Nilai tengah omset	Omset responden	
		Ketika TNGGP tutup	Ketika TNGGP buka		Ketika TNGGP tutup	Ketika TNGGP buka
1	NoI	2	-	0	-	-
2	< 50 ribu per hari	26	6	25,000	650,000	150,000
3	50-100 ribu per hari	11	14	75,000	825,000	1,050,000
4	100-500 ribu per hari	-	15	300,000	-	4,500,000
5	500 ribu-1 juta per hari	-	1	750,000	-	750,000
6	> 1 juta per hari	-	3	1,500,000	-	4,500,000
<b>Jumlah</b>		<b>39</b>	<b>39</b>		<b>1,475,000</b>	<b>10,950,000</b>
<b>Rerata omset per orang</b>					<b>37,821</b>	<b>280,769</b>
<b>Selisih omset per orang ketika wisata di TNGGP ditutup dan dibuka</b>						<b>242,949</b>

Tabel 4. Nilai Kemanfaatan TNGGP terhadap pendapatan bersih (laba bersih) masyarakat pelaku wisata di Gunung Putri, Kabupaten Cianjur

No.	Range Laba Bersih	Jumlah responden		Nilai tengah Laba Bersih	Laba Bersih responden	
		Ketika TNGGP tutup	Ketika TNGGP buka		Ketika TNGGP tutup	Ketika TNGGP buka
1	NoI	5	-	0	-	-
2	< 50 ribu per hari	28	9	25,000	700,000	225,000
3	50-100 ribu per hari	4	16	75,000	300,000	1,200,000
4	100-500 ribu per hari	-	11	300,000	-	3,300,000
5	500 ribu-1 juta per hari	-	2	750,000	-	1,500,000
6	> 1 juta per hari	-	1	1,500,000	-	1,500,000
<b>Jumlah</b>		<b>37</b>	<b>39</b>		<b>1,000,000</b>	<b>7,725,000</b>
<b>Rerata laba bersih per orang</b>					<b>27,027</b>	<b>198,077</b>
<b>Selisih laba bersih per orang ketika wisata di TNGGP ditutup dan dibuka</b>						<b>171,050</b>

Tabel 5. Nilai Kemanfaatan TNGGP terhadap pendapatan kotor (omset) masyarakat pelaku wisata di Situgunung, Kabupaten Sukabumi

No.	Range Omset	Jumlah responden		Nilai tengah omset	Omset responden	
		Ketika TNGGP tutup	Ketika TNGGP buka		Ketika TNGGP tutup	Ketika TNGGP buka
1	Nol	42	2	0	-	-
2	< 50 ribu per hari	36	24	25,000	900,000	600,000
3	50-100 ribu per hari	16	50	75,000	1,200,000	3,750,000
4	100-500 ribu per hari	4	17	300,000	1,200,000	5,100,000
5	500 ribu-1 juta per hari	-	2	750,000	-	1,500,000
6	> 1 juta per hari	-	4	1,500,000	-	6,000,000
<b>Jumlah</b>		<b>98</b>	<b>99</b>		<b>3,300,000</b>	<b>16,950,000</b>
<b>Rerata omset per orang</b>					<b>33,673</b>	<b>171,212</b>
<b>Selisih omset per orang ketika wisata di TNGGP ditutup dan dibuka</b>						<b>137,539</b>

Tabel 6. Nilai Kemanfaatan TNGGP terhadap pendapatan bersih (laba bersih) masyarakat pelaku wisata di Situgunung, Kabupaten Sukabumi

No.	Range Laba Bersih	Jumlah responden		Nilai tengah Laba Bersih	Laba Bersih responden	
		Ketika TNGGP tutup	Ketika TNGGP buka		Ketika TNGGP tutup	Ketika TNGGP buka
1	Nol	47	2	0	-	-
2	< 50 ribu per hari	36	29	25,000	900,000	725,000
3	50-100 ribu per hari	15	45	75,000	1,125,000	3,375,000
4	100-500 ribu per hari	-	18	300,000	-	5,400,000
5	500 ribu-1 juta per hari	1	1	750,000	750,000	750,000
6	> 1 juta per hari	2	5	1,500,000	3,000,000	7,500,000
<b>Jumlah</b>		<b>101</b>	<b>100</b>		<b>5,775,000</b>	<b>17,750,000</b>
<b>Rerata laba bersih per orang</b>					<b>57,178</b>	<b>177,500</b>
<b>Selisih laba bersih per orang ketika wisata di TNGGP ditutup dan dibuka</b>						<b>120,322</b>



Tabel 7. Nilai Kemanfaatan TNGGP terhadap pendapatan kotor (omset) masyarakat pelaku wisata di Cimungkad, Kabupaten Sukabumi

No.	Range Omset	Jumlah responden		Nilai tengah omset	Omset responden	
		Ketika TNGGP tutup	Ketika TNGGP buka		Ketika TNGGP tutup	Ketika TNGGP buka
1	Nol	12	-	0	-	-
2	< 50 ribu per hari	2	3	25,000	50,000	75,000
3	50-100 ribu per hari	2	10	75,000	150,000	750,000
4	100-500 ribu per hari	-	3	300,000	-	900,000
5	500 ribu-1 juta per hari	-	-	750,000	-	-
6	> 1 juta per hari	-	-	1,500,000	-	-
<b>Jumlah</b>		<b>16</b>	<b>16</b>		<b>200,000</b>	<b>1,725,000</b>
<b>Rerata omset per orang</b>					<b>12,500</b>	<b>107,813</b>
<b>Selisih omset per orang ketika wisata di TNGGP ditutup dan dibuka</b>					<b>95,313</b>	

Tabel 8. Nilai Kemanfaatan TNGGP terhadap pendapatan bersih (laba bersih) masyarakat pelaku wisata di Cimungkad, Kabupaten Sukabumi

No.	Range Laba Bersih	Jumlah responden		Nilai tengah Laba Bersih	Laba Bersih responden	
		Ketika TNGGP tutup	Ketika TNGGP buka		Ketika TNGGP tutup	Ketika TNGGP buka
1	Nol	13	-	0	-	-
2	< 50 ribu per hari	3	2	25,000	75,000	50,000
3	50-100 ribu per hari	-	12	75,000	-	900,000
4	100-500 ribu per hari	-	2	300,000	-	600,000
5	500 ribu-1 juta per hari	-	-	750,000	-	-
6	> 1 juta per hari	-	-	1,500,000	-	-
<b>Jumlah</b>		<b>16</b>	<b>16</b>		<b>75,000</b>	<b>1,550,000</b>
<b>Rerata laba bersih per orang</b>					<b>4,688</b>	<b>96,875</b>
<b>Selisih laba bersih per orang ketika wisata di TNGGP ditutup dan dibuka</b>					<b>92,188</b>	

Tabel 9. Nilai Kemanfaatan TNGGP terhadap pendapatan kotor (omset) masyarakat pelaku wisata di Tapos (LBC), Kabupaten Bogor

No.	Range Omset	Jumlah responden		Nilai tengah omset	Omset responden	
		Ketika TNGGP tutup	Ketika TNGGP buka		Ketika TNGGP tutup	Ketika TNGGP buka
1	Nol	-	-	0	-	-
2	< 50 ribu per hari	5	2	25,000	125,000	50,000
3	50-100 ribu per hari	3	2	75,000	225,000	150,000
4	100-500 ribu per hari	1	2	300,000	300,000	600,000
5	500 ribu-1 juta per hari	-	1	750,000	-	750,000
6	> 1 juta per hari	-	2	1,500,000	-	3,000,000
<b>Jumlah</b>		<b>9</b>	<b>9</b>		<b>650,000</b>	<b>4,550,000</b>
<b>Rerata omset per orang</b>					<b>72,222</b>	<b>505,556</b>
<b>Selisih omset per orang ketika wisata di TNGGP ditutup dan dibuka</b>						<b>433,333</b>

Tabel 10. Nilai Kemanfaatan TNGGP terhadap pendapatan bersih (laba bersih) masyarakat pelaku wisata di Tapos (LBC), Kabupaten Bogor

No.	Range Laba Bersih	Jumlah responden		Nilai tengah Laba Bersih	Laba Bersih responden	
		Ketika TNGGP tutup	Ketika TNGGP buka		Ketika TNGGP tutup	Ketika TNGGP buka
1	Nol	-	-	0	-	-
2	< 50 ribu per hari	8	2	25,000	200,000	50,000
3	50-100 ribu per hari	1	3	75,000	75,000	225,000
4	100-500 ribu per hari	-	3	300,000	-	900,000
5	500 ribu-1 juta per hari	-	1	750,000	-	750,000
6	> 1 juta per hari	-	-	1,500,000	-	-
<b>Jumlah</b>		<b>9</b>	<b>9</b>		<b>275,000</b>	<b>1,925,000</b>
<b>Rerata laba bersih per orang</b>					<b>30,556</b>	<b>213,889</b>
<b>Selisih laba bersih per orang ketika wisata di TNGGP ditutup dan dibuka</b>						<b>183,333</b>

Tabel 11. Nilai Kemanfaatan TNGGP terhadap pendapatan kotor (omset) masyarakat pelaku wisata di sekitar TNGGP

No.	Range Omset	Jumlah responden		Nilai tengah omset	Omset responden	
		Ketika TNGGP tutup	Ketika TNGGP buka		Ketika TNGGP tutup	Ketika TNGGP buka
1	Nol	80	4	0	-	-
2	< 50 ribu per hari	114	46	25,000	2,850,000	1,150,000
3	50-100 ribu per hari	48	108	75,000	3,600,000	8,100,000
4	100-500 ribu per hari	15	75	300,000	4,500,000	22,500,000
5	500 ribu-1 juta per hari	1	10	750,000	750,000	7,500,000
6	> 1 juta per hari	2	13	1,500,000	3,000,000	19,500,000
<b>Jumlah</b>		<b>260</b>	<b>256</b>		<b>14,700,000</b>	<b>58,750,000</b>
<b>Rerata omset per orang</b>					<b>56,538</b>	<b>229,492</b>
<b>Selisih omset per orang ketika wisata di TNGGP ditutup dan dibuka</b>						<b>172,954</b>

Tabel 12. Nilai Kemanfaatan TNGGP terhadap pendapatan bersih (laba bersih) masyarakat pelaku wisata di sekitar TNGGP

No.	Range Laba Bersih	Jumlah responden		Nilai tengah Laba Bersih	Laba Bersih responden	
		Ketika TNGGP tutup	Ketika TNGGP buka		Ketika TNGGP tutup	Ketika TNGGP buka
1	Nol	99	2	0	-	-
2	< 50 ribu per hari	120	60	25,000	3,000,000	1,500,000
3	50-100 ribu per hari	37	120	75,000	2,775,000	9,000,000
4	100-500 ribu per hari	6	60	300,000	1,800,000	18,000,000
5	500 ribu-1 juta per hari	1	9	750,000	750,000	6,750,000
6	> 1 juta per hari	2	7	1,500,000	3,000,000	10,500,000
<b>Jumlah</b>		<b>265</b>	<b>258</b>		<b>11,325,000</b>	<b>45,750,000</b>
<b>Rerata laba bersih per orang</b>					<b>42,736</b>	<b>177,326</b>
<b>Selisih laba bersih per orang ketika wisata di TNGGP ditutup dan dibuka</b>						<b>134,590</b>

**Lampiran 4. Nilai Kemanfaatan Taman Nasional Gunung Gede Pangrango terhadap pendapatan masyarakat pada sektor pariwisata berdasarkan jenis kegiatan wisata**

Tabel 1. Nilai Kemanfaatan TNGGP terhadap pendapatan kotor (omset) masyarakat pelaku wisata penyediaan makanan/minuman

No.	Range Omset	Jumlah responden		Nilai tengah omset	Omset responden	
		Ketika TNGGP tutup	Ketika TNGGP buka		Ketika TNGGP tutup	Ketika TNGGP buka
1	Nol	40	2	0	-	-
2	< 50 ribu per hari	30	20	25,000	750,000	500,000
3	50-100 ribu per hari	18	33	75,000	1,350,000	2,475,000
4	100-500 ribu per hari	7	32	300,000	2,100,000	9,600,000
5	500 ribu-1 juta per hari	1	3	750,000	750,000	2,250,000
6	> 1 juta per hari	-	5	1,500,000	-	7,500,000
<b>Jumlah</b>		<b>96</b>	<b>95</b>		<b>4,950,000</b>	<b>22,325,000</b>
<b>Rerata omset per orang</b>					<b>51,563</b>	<b>235,000</b>
<b>Selisih omset per orang ketika wisata di TNGGP ditutup dan dibuka</b>						<b>183,438</b>

Tabel 2. Nilai Kemanfaatan TNGGP terhadap pendapatan bersih (laba bersih) masyarakat pelaku wisata penyediaan makanan/minuman

No.	Range Laba Bersih	Jumlah responden		Nilai tengah Laba Bersih	Laba Bersih responden	
		Ketika TNGGP tutup	Ketika TNGGP buka		Ketika TNGGP tutup	Ketika TNGGP buka
1	Nol	42	1	0	-	-
2	< 50 ribu per hari	35	25	25,000	875,000	625,000
3	50-100 ribu per hari	13	39	75,000	975,000	2,925,000
4	100-500 ribu per hari	3	21	300,000	900,000	6,300,000
5	500 ribu-1 juta per hari	1	3	750,000	750,000	2,250,000
6	> 1 juta per hari	2	5	1,500,000	3,000,000	7,500,000
<b>Jumlah</b>		<b>96</b>	<b>94</b>		<b>6,500,000</b>	<b>19,600,000</b>
<b>Rerata laba bersih per orang</b>					<b>67,708</b>	<b>208,511</b>
<b>Selisih laba bersih per orang ketika wisata di TNGGP ditutup dan dibuka</b>						<b>140,802</b>

Tabel 3. Nilai Kemanfaatan TNGGP terhadap pendapatan kotor (omset) masyarakat pelaku wisata penyediaan *base camp*

No.	Range Omset	Jumlah responden		Nilai tengah omset	Omset responden	
		Ketika TNGGP tutup	Ketika TNGGP buka		Ketika TNGGP tutup	Ketika TNGGP buka
1	Nol	6	1	0	-	-
2	< 50 ribu per hari	29	7	25,000	725,000	175,000
3	50-100 ribu per hari	12	19	75,000	900,000	1,425,000
4	100-500 ribu per hari	-	15	300,000	-	4,500,000
5	500 ribu-1 juta per hari	-	2	750,000	-	1,500,000
6	> 1 juta per hari	1	5	1,500,000	1,500,000	7,500,000
<b>Jumlah</b>		<b>48</b>	<b>49</b>		<b>3,125,000</b>	<b>15,100,000</b>
<b>Rerata omset per orang</b>					<b>65,104</b>	<b>308,163</b>
<b>Selisih omset per orang ketika wisata di TNGGP ditutup dan dibuka</b>						<b>243,059</b>

Tabel 4. Nilai Kemanfaatan TNGGP terhadap pendapatan bersih (laba bersih) masyarakat pelaku wisata penyediaan *base camp*

No.	Range Laba Bersih	Jumlah responden		Nilai tengah Laba Bersih	Laba Bersih responden	
		Ketika TNGGP tutup	Ketika TNGGP buka		Ketika TNGGP tutup	Ketika TNGGP buka
1	Nol	11	-	0	-	-
2	< 50 ribu per hari	31	10	25,000	775,000	250,000
3	50-100 ribu per hari	6	21	75,000	450,000	1,575,000
4	100-500 ribu per hari	-	14	300,000	-	4,200,000
5	500 ribu-1 juta per hari	-	2	750,000	-	1,500,000
6	> 1 juta per hari	1	2	1,500,000	1,500,000	3,000,000
<b>Jumlah</b>		<b>49</b>	<b>49</b>		<b>2,725,000</b>	<b>10,525,000</b>
<b>Rerata laba bersih per orang</b>					<b>55,612</b>	<b>214,796</b>
<b>Selisih laba bersih per orang ketika wisata di TNGGP ditutup dan dibuka</b>						<b>159,184</b>

Tabel 5. Nilai Kemanfaatan TNGGP terhadap pendapatan kotor (omset) masyarakat pelaku wisata penyediaan jasa penyewaan alat-alat *camping*

No.	Range Omset	Jumlah responden		Nilai tengah omset	Omset responden	
		Ketika TNGGP tutup	Ketika TNGGP buka		Ketika TNGGP tutup	Ketika TNGGP buka
1	Nol	15	-	0	-	-
2	< 50 ribu per hari	10	6	25,000	250,000	150,000
3	50-100 ribu per hari	4	9	75,000	300,000	675,000
4	100-500 ribu per hari	2	12	300,000	600,000	3,600,000
5	500 ribu-1 juta per hari	-	1	750,000	-	750,000
6	> 1 juta per hari	-	-	1,500,000	-	-
<b>Jumlah</b>		<b>31</b>	<b>28</b>		<b>1,150,000</b>	<b>5,175,000</b>
<b>Rerata omset per orang</b>					<b>37,097</b>	<b>184,821</b>
<b>Selisih omset per orang ketika wisata di TNGGP ditutup dan dibuka</b>						<b>147,725</b>

Tabel 6. Nilai Kemanfaatan TNGGP terhadap pendapatan bersih (laba bersih) masyarakat pelaku wisata penyediaan jasa penyewaan alat-alat *camping*

No.	Range Laba Bersih	Jumlah responden		Nilai tengah Laba Bersih	Laba Bersih responden	
		Ketika TNGGP tutup	Ketika TNGGP buka		Ketika TNGGP tutup	Ketika TNGGP buka
1	Nol	17	-	0	-	-
2	< 50 ribu per hari	10	9	25,000	250,000	225,000
3	50-100 ribu per hari	3	11	75,000	225,000	825,000
4	100-500 ribu per hari	1	7	300,000	300,000	2,100,000
5	500 ribu-1 juta per hari	-	2	750,000	-	1,500,000
6	> 1 juta per hari	-	-	1,500,000	-	-
<b>Jumlah</b>		<b>31</b>	<b>29</b>		<b>775,000</b>	<b>4,650,000</b>
<b>Rerata laba bersih per orang</b>					<b>25,000</b>	<b>160,345</b>
<b>Selisih laba bersih per orang ketika wisata di TNGGP ditutup dan dibuka</b>						<b>135,345</b>

Tabel 7. Nilai Kemanfaatan TNGGP terhadap pendapatan kotor (omset) masyarakat pelaku wisata penyediaan jasa pemandu wisata

No.	Range Omset	Jumlah responden		Nilai tengah omset	Omset responden	
		Ketika TNGGP tutup	Ketika TNGGP buka		Ketika TNGGP tutup	Ketika TNGGP buka
1	Nol	3	1	0	-	-
2	< 50 ribu per hari	20	4	25,000	500,000	100,000
3	50-100 ribu per hari	6	16	75,000	450,000	1,200,000
4	100-500 ribu per hari	-	6	300,000	-	1,800,000
5	500 ribu-1 juta per hari	-	-	750,000	-	-
6	> 1 juta per hari	-	1	1,500,000	-	1,500,000
<b>Jumlah</b>		<b>29</b>	<b>28</b>		<b>950,000</b>	<b>4,600,000</b>
<b>Rerata omset per orang</b>					<b>32,759</b>	<b>164,286</b>
<b>Selisih omset per orang ketika wisata di TNGGP ditutup dan dibuka</b>						<b>131,527</b>

Tabel 8. Nilai Kemanfaatan TNGGP terhadap pendapatan bersih (laba bersih) masyarakat pelaku wisata penyediaan jasa pemandu wisata

No.	Range Laba Bersih	Jumlah responden		Nilai tengah Laba Bersih	Laba Bersih responden	
		Ketika TNGGP tutup	Ketika TNGGP buka		Ketika TNGGP tutup	Ketika TNGGP buka
1	Nol	5	1	0	-	-
2	< 50 ribu per hari	20	5	25,000	500,000	125,000
3	50-100 ribu per hari	4	18	75,000	300,000	1,350,000
4	100-500 ribu per hari	-	4	300,000	-	1,200,000
5	500 ribu-1 juta per hari	-	1	750,000	-	750,000
6	> 1 juta per hari	-	-	1,500,000	-	-
<b>Jumlah</b>		<b>29</b>	<b>29</b>		<b>800,000</b>	<b>3,425,000</b>
<b>Rerata laba bersih per orang</b>					<b>27,586</b>	<b>118,103</b>
<b>Selisih laba bersih per orang ketika wisata di TNGGP ditutup dan dibuka</b>						<b>90,517</b>

Tabel 9. Nilai Kemanfaatan TNGGP terhadap pendapatan kotor (omset) masyarakat pelaku wisata penyediaan *souvenir* /cinderamata/oleh-oleh

No.	Range Omset	Jumlah responden		Nilai tengah omset	Omset responden	
		Ketika TNGGP tutup	Ketika TNGGP buka		Ketika TNGGP tutup	Ketika TNGGP buka
1	Nol	5	1	0	-	-
2	< 50 ribu per hari	6	2	25,000	150,000	50,000
3	50-100 ribu per hari	3	7	75,000	225,000	525,000
4	100-500 ribu per hari	-	2	300,000	-	600,000
5	500 ribu-1 juta per hari	-	2	750,000	-	1,500,000
6	> 1 juta per hari	-	-	1,500,000	-	-
<b>Jumlah</b>		<b>14</b>	<b>14</b>		<b>375,000</b>	<b>2,675,000</b>
<b>Rerata omset per orang</b>					<b>26,786</b>	<b>191,071</b>
<b>Selisih omset per orang ketika wisata di TNGGP ditutup dan dibuka</b>						<b>164,286</b>

Tabel 10. Nilai Kemanfaatan TNGGP terhadap pendapatan bersih (laba bersih) masyarakat pelaku wisata penyediaan *souvenir* /cinderamata/oleh-oleh

No.	Range Laba Bersih	Jumlah responden		Nilai tengah Laba Bersih	Laba Bersih responden	
		Ketika TNGGP tutup	Ketika TNGGP buka		Ketika TNGGP tutup	Ketika TNGGP buka
1	Nol	5	-	0	-	-
2	< 50 ribu per hari	6	4	25,000	150,000	100,000
3	50-100 ribu per hari	3	7	75,000	225,000	525,000
4	100-500 ribu per hari	-	3	300,000	-	900,000
5	500 ribu-1 juta per hari	-	-	750,000	-	-
6	> 1 juta per hari	-	-	1,500,000	-	-
<b>Jumlah</b>		<b>14</b>	<b>14</b>		<b>375,000</b>	<b>1,525,000</b>
<b>Rerata laba bersih per orang</b>					<b>26,786</b>	<b>108,929</b>
<b>Selisih laba bersih per orang ketika wisata di TNGGP ditutup dan dibuka</b>						<b>82,143</b>



Tabel 11. Nilai Kemanfaatan TNGGP terhadap pendapatan kotor (omset) masyarakat pelaku wisata penyediaan jasa transportasi

No.	Range Omset	Jumlah responden		Nilai tengah omset	Omset responden	
		Ketika TNGGP tutup	Ketika TNGGP buka		Ketika TNGGP tutup	Ketika TNGGP buka
1	Nol	3	-	0	-	-
2	< 50 ribu per hari	7	2	25,000	175,000	50,000
3	50-100 ribu per hari	3	5	75,000	225,000	375,000
4	100-500 ribu per hari	1	6	300,000	300,000	1,800,000
5	500 ribu-1 juta per hari	-	-	750,000	-	-
6	> 1 juta per hari	-	1	1,500,000	-	1,500,000
<b>Jumlah</b>		<b>14</b>	<b>14</b>		<b>700,000</b>	<b>3,725,000</b>
<b>Rerata omset per orang</b>					<b>50,000</b>	<b>266,071</b>
<b>Selisih omset per orang ketika wisata di TNGGP ditutup dan dibuka</b>						<b>216,071</b>

Tabel 12. Nilai Kemanfaatan TNGGP terhadap pendapatan bersih (laba bersih) masyarakat pelaku wisata penyediaan jasa transportasi

No.	Range Laba Bersih	Jumlah responden		Nilai tengah Laba Bersih	Laba Bersih responden	
		Ketika TNGGP tutup	Ketika TNGGP buka		Ketika TNGGP tutup	Ketika TNGGP buka
1	Nol	3	-	0	-	-
2	< 50 ribu per hari	8	2	25,000	200,000	50,000
3	50-100 ribu per hari	3	6	75,000	225,000	450,000
4	100-500 ribu per hari	-	5	300,000	-	1,500,000
5	500 ribu-1 juta per hari	-	-	750,000	-	-
6	> 1 juta per hari	-	1	1,500,000	-	1,500,000
<b>Jumlah</b>		<b>14</b>	<b>14</b>		<b>425,000</b>	<b>3,500,000</b>
<b>Rerata laba bersih per orang</b>					<b>30,357</b>	<b>250,000</b>
<b>Selisih laba bersih per orang ketika wisata di TNGGP ditutup dan dibuka</b>						<b>219,643</b>

Tabel 13. Nilai Kemanfaatan TNGGP terhadap pendapatan kotor (omset) karyawan sektor wisata

No.	Range Omset	Jumlah responden		Nilai tengah omset	Omset responden	
		Ketika TNGGP tutup	Ketika TNGGP buka		Ketika TNGGP tutup	Ketika TNGGP buka
1	Nol	6	-	0	-	-
2	< 50 ribu per hari	5	3	25,000	125,000	75,000
3	50-100 ribu per hari	3	11	75,000	225,000	825,000
4	100-500 ribu per hari	-	-	300,000	-	-
5	500 ribu-1 juta per hari	-	-	750,000	-	-
6	> 1 juta per hari	-	-	1,500,000	-	-
	<b>Jumlah</b>	<b>14</b>	<b>14</b>		<b>350,000</b>	<b>900,000</b>
	<b>Rerata omset per orang</b>				<b>25,000</b>	<b>64,286</b>
	<b>Selisih omset per orang ketika wisata di TNGGP ditutup dan dibuka</b>					<b>39,286</b>

Tabel 14. Nilai Kemanfaatan TNGGP terhadap pendapatan bersih (laba bersih) karyawan sektor wisata

No.	Range Laba Bersih	Jumlah responden		Nilai tengah Laba Bersih	Laba Bersih responden	
		Ketika TNGGP tutup	Ketika TNGGP buka		Ketika TNGGP tutup	Ketika TNGGP buka
1	Nol	6	-	0	-	-
2	< 50 ribu per hari	5	2	25,000	125,000	50,000
3	50-100 ribu per hari	3	11	75,000	225,000	825,000
4	100-500 ribu per hari	-	1	300,000	-	300,000
5	500 ribu-1 juta per hari	-	-	750,000	-	-
6	> 1 juta per hari	-	-	1,500,000	-	-
	<b>Jumlah</b>	<b>14</b>	<b>14</b>		<b>350,000</b>	<b>1,175,000</b>
	<b>Rerata laba bersih per orang</b>				<b>25,000</b>	<b>83,929</b>
	<b>Selisih laba bersih per orang ketika wisata di TNGGP ditutup dan dibuka</b>					<b>58,929</b>

Tabel 15. Nilai Kemanfaatan TNGGP terhadap pendapatan kotor (omset) masyarakat pelaku wisata penyediaan semua jenis barang dan jasa wisata di sekitar TNGGP

No.	Range Omset	Jumlah responden		Nilai tengah omset	Omset responden	
		Ketika TNGGP tutup	Ketika TNGGP buka		Ketika TNGGP tutup	Ketika TNGGP buka
1	Nol	80	4	0	-	-
2	< 50 ribu per hari	114	46	25,000	2,850,000	1,150,000
3	50-100 ribu per hari	48	108	75,000	3,600,000	8,100,000
4	100-500 ribu per hari	15	75	300,000	4,500,000	22,500,000
5	500 ribu-1 juta per hari	1	10	750,000	750,000	7,500,000
6	> 1 juta per hari	2	13	1,500,000	3,000,000	19,500,000
<b>Jumlah</b>		<b>260</b>	<b>256</b>		<b>14,700,000</b>	<b>58,750,000</b>
<b>Rerata omset per orang</b>					<b>56,538</b>	<b>229,492</b>
<b>Selisih omset per orang ketika wisata di TNGGP ditutup dan dibuka</b>						<b>172,954</b>

Tabel 14. Nilai Kemanfaatan TNGGP terhadap pendapatan bersih (laba bersih) masyarakat pelaku wisata penyediaan semua jenis barang dan jasa wisata di sekitar TNGGP

No.	Range Laba Bersih	Jumlah responden		Nilai tengah Laba Bersih	Laba Bersih responden	
		Ketika TNGGP tutup	Ketika TNGGP buka		Ketika TNGGP tutup	Ketika TNGGP buka
1	Nol	99	2	0	-	-
2	< 50 ribu per hari	120	60	25,000	3,000,000	1,500,000
3	50-100 ribu per hari	37	120	75,000	2,775,000	9,000,000
4	100-500 ribu per hari	6	60	300,000	1,800,000	18,000,000
5	500 ribu-1 juta per hari	1	9	750,000	750,000	6,750,000
6	> 1 juta per hari	2	7	1,500,000	3,000,000	10,500,000
<b>Jumlah</b>		<b>265</b>	<b>258</b>		<b>11,325,000</b>	<b>45,750,000</b>
<b>Rerata laba bersih per orang</b>					<b>42,736</b>	<b>177,326</b>
<b>Selisih laba bersih per orang ketika wisata di TNGGP ditutup dan dibuka</b>						<b>134,590</b>

Lampiran 5. Daftar isian form Survei Dampak Pandemi Covid-19 di TNGGP

No.	Timestamp	Jenis kelamin	Usia	Alamat / Domisili / lokasi usaha	Jenis usaha yang dilakukan	Usaha tersebut merupakan ...	Jenis usaha lain yang dilakukan	Pendapatan kotor (omset) yang diperoleh pada saat wisata alam ditutup	Pendapatan kotor (omset) yang diperoleh pada saat wisata alam dibuka	Pendapatan bersih yang diperoleh pada saat wisata alam ditutup	Pendapatan bersih yang diperoleh pada saat wisata alam dibuka	Saran dan Harapan yang Disampaikan
1	2021/10/11 9:47:17 AM GMT+7	Laki-Laki	40-50 tahun	Situgunung, Sukabumi	Jasa penyewaan alat-alat camping	Usaha/pekerjaan sampingan/ta mbahan	Dagang sembako	100-500 ribu per hari	500 ribu-1 juta per hari	< 50 ribu per hari	50-100 ribu per hari	Dampak dari wisata sangat besar bagi perekonomian, wisata agar dibuka kembali
2	2021/10/11 10:10:31 AM GMT+7	Laki-Laki	25-30 tahun	Gunung Putri, Cianjur	Base camp (penginapan, makan, parkir, jasa wisata)	Usaha/pekerjaan utama	bertani/ buruh	50-100 ribu per hari	100-500 ribu per hari	zero/0 rupiah	100-500 ribu per hari	semoga tidak ada penutupan kembali untuk usaha wisata dan semoga pandemi barakhir hari ini
3	2021/10/11 10:11:08 AM GMT+7	Laki-Laki	20-25 tahun	Gunung Putri, Cianjur	Base camp (penginapan, makan, parkir, jasa wisata)	Usaha/pekerjaan sampingan/ta mbahan	Buruh tani	< 50 ribu per hari	50-100 ribu per hari	Kadang ada kadang enggak	50-100 ribu per hari	Saran dari kami sebagai warga yang sebagian besar matapencaharian tambahan di sektor pariwisata, kami mohon agar tempat pariwisata berjalan dengan normal tapi tetap patuhi protokol kesehatan, karena dampaknya sangat terasa apalagi harga sayur mayur sedang anjlok turun.
4	2021/10/11 10:11:13 AM GMT+7	Laki-Laki	20-40 tahun	Gunung Putri, Cianjur	Base camp (penginapan, makan, parkir, jasa wisata)	Usaha/pekerjaan utama	Berkebun	< 50 ribu per hari	50-100 ribu per hari	< 50 ribu per hari	50-100 ribu per hari	Kami ingin wisata pendakian cepat di buka kembali
5	2021/10/11 10:15:31 AM GMT+7	Laki-Laki	20-40 tahun	Gunung Putri, Cianjur	Base camp (penginapan, makan, parkir, jasa wisata)	Usaha/pekerjaan utama	Tani	100-500 ribu per hari	1-2 juta per hari	< 50 ribu per hari	100-500 ribu per hari	Mudah"an covid cepat selesai dan pendakiannya di buka kembali ðŸ˜²
6	2021/10/11 10:16:00 AM GMT+7	Laki-Laki	25-30 tahun	Gunung Putri, Cianjur	Jasa penyewaan alat-alat camping	Usaha/pekerjaan utama	Jual souvenir	Tidak ada pendapatan sama sekali	100-500 ribu per hari	Tidak ada pendapatan, karena masyarakat lokal jarang ada yang sewa maupun yang beli souvenir	100-500 ribu per hari	Mohon segera di buka kembali pendakian ke gede khususnya jalur putri, karena dengan di tutupnya wisata pendakian penghasilan saya turun drastis bahkan terkadang tidak dapat penghasilan sama sekali ðŸ™¸ðŸ™¸ðŸ™¸
7	2021/10/11 10:21:11 AM GMT+7	Laki-Laki	25-30 tahun	Gunung Putri, Cianjur	Base camp (penginapan, makan, parkir, jasa wisata)	Usaha/pekerjaan utama		50-100 ribu per hari	100-500 ribu per hari	50-100 ribu per hari	100-500 ribu per hari	
8	2021/10/11 10:26:11 AM GMT+7	Laki-Laki	25-30 tahun	Cibodas, Cianjur	Makanan/minuman	Usaha/pekerjaan utama		0 rupiah	100-500 ribu per hari	0 rupiah	50-100 ribu per hari	Mohon segera di buka
9	2021/10/11 10:26:44 AM GMT+7	Laki-Laki	25-30 tahun	Gunung Putri, Cianjur	Jasa pemandu wisata	Usaha/pekerjaan sampingan/ta mbahan	PETANI	< 50 ribu per hari	50-100 ribu per hari	< 50 ribu per hari	50-100 ribu per hari	Lebih diperhatikan masyarakat yang ada di wilayah pariwisata,, dalam hal kebutuhan
10	2021/10/11 10:26:51 AM GMT+7	Laki-Laki	25-30 tahun	Gunung Putri, Cianjur	Base camp (penginapan, makan, parkir, jasa wisata)	Usaha/pekerjaan utama	.....	< 50 ribu per hari	500 ribu-1 juta per hari	50-100 ribu per hari	100-500 ribu per hari	
11	2021/10/11 10:33:15 AM GMT+7	Laki-Laki	20-40 tahun	Gunung Putri, Cianjur	Base camp (penginapan, makan, parkir, jasa wisata)	Usaha/pekerjaan sampingan/ta mbahan	Tani	< 50 ribu per hari	100-500 ribu per hari	< 50 ribu per hari	50-100 ribu per hari	Kami berharap agar semua tempat wisata yg ada di area gede pangrango tetap dibuka, baik kawasan gunung putri maupun cibodas
12	2021/10/11 10:39:58 AM GMT+7	Perempuan	> 50 tahun	Situgunung, Sukabumi	Makanan/minuman	Usaha/pekerjaan utama	Minuman dingin gorengan	KTDK mendapatkan omset sama sekali	TDK mendapatkan omset	TDK mendapatkan omset sama sekali	< 50 ribu per hari	Mohon untuk bantuan ny untuk BPK/ibu terhormat
13	2021/10/11 10:47:05 AM GMT+7	Laki-Laki	20-40 tahun	Situgunung, Sukabumi	Jual hewan kelinci dan tanaman	Usaha/pekerjaan utama	Serabutan	Tidak ada omset	50-100 ribu per hari	Tidak ada omset	50-100 ribu per hari	Wisata tetep di buka supaya kita ada penghasilan karna kita menghidupi keluarga dari wisata atw dari berjualan di tempat wisata

No.	Timestamp	Jenis kelamin	Usia	Alamat / Domisili / lokasi usaha	Jenis usaha yang dilakukan	Usaha tersebut merupakan ...	Jenis usaha lain yang dilakukan	Pendapatan kotor (omset) yang diperoleh pada saat wisata alam ditutup	Pendapatan kotor (omset) yang diperoleh pada saat wisata alam dibuka	Pendapatan bersih yang diperoleh pada saat wisata alam ditutup	Pendapatan bersih yang diperoleh pada saat wisata alam dibuka	Saran dan Harapan yang Disampaikan
14	2021/10/11 10:47:24 AM GMT+7	Laki-Laki	20-25 tahun	Gunung Putri, Cianjur	Souvenir/cinderamata/oleh-oleh	Usaha/pekerjaan utama	Kariawan basecamp	< 50 ribu per hari	50-100 ribu per hari	< 50 ribu per hari	50-100 ribu per hari	Untuk penutupan pendakian di saran kan untuk tetap stabil di buka akan tetapi jika ada penutupan supaya tidak terlalu lami di tutup karna menghambat perekonomian bagi masyarakat.
15	2021/10/11 10:50:42 AM GMT+7	Laki-Laki	25-30 tahun	Gunung Putri, Cianjur	Base camp (penginapan, makan, parkir, jasa wisata)	Usaha/pekerjaan utama	Tidak ada	Hanya 30 ribu	< 50 ribu per hari	25	< 50 ribu per hari	mohon untuk pembukaan tempat wisata. Seperti pendakian berkemah dan lain lain
16	2021/10/11 10:52:52 AM GMT+7	Perempuan	> 50 tahun	Situgunung, Sukabumi	Makanan/minuman	Usaha/pekerjaan utama		TDK mendapatkan omset	< 50 ribu per hari	TDK mendapatkan omset sama sekali	< 50 ribu per hari	Mohon bantuannya untuk BPK ibu yang terhormat
17	2021/10/11 10:54:03 AM GMT+7	Laki-Laki	> 50 tahun	Situgunung, Sukabumi	Souvenir/cinderamata/oleh-oleh	Usaha/pekerjaan utama	Tidak ada	< 50 ribu per hari	50-100 ribu per hari	50-100 ribu per hari	50-100 ribu per hari	Wisata yg penting bisa buka kembali supaya kita sebagai pedagang ada penghasilan
18	2021/10/11 10:55:53 AM GMT+7	Laki-Laki	40-50 tahun	Gunung Putri, Cianjur	Base camp (penginapan, makan, parkir, jasa wisata)	Usaha/pekerjaan utama	Tani	< 50 ribu per hari	50-100 ribu per hari	< 50 ribu per hari	50-100 ribu per hari	Semoga wisata didaerah cianjur tidak tutup buka,, karena modal yg dikeluarkan untuk persiapan dagang dan lainnya menjadi rugi
19	2021/10/11 10:56:59 AM GMT+7	Perempuan	40-50 tahun	Situgunung, Sukabumi	Makanan/minuman	Usaha/pekerjaan utama		TDK mendapatkan omset sama sekali	< 50 ribu per hari	TDK mendapatkan omset	< 50 ribu per hari	Mohon bantuannya my untuk BPK/ibu
20	2021/10/11 10:57:56 AM GMT+7	Laki-Laki	20-40 tahun	Legok nyenang,sukabumi	Makanan/minuman	Usaha/pekerjaan utama	Kuliner	50-100 ribu per hari	100-500 ribu per hari	< 50 ribu per hari	100-500 ribu per hari	Agar tempat wisata d buka lagi,,jadi saya bisa jualan buat kebutuhan keluarga
21	2021/10/11 10:58:12 AM GMT+7	Laki-Laki	25-30 tahun	Gunung Putri, Cianjur	Jasa pemandu wisata	Usaha/pekerjaan utama	Penginapan dan parkir	50-100 ribu per hari	50-100 ribu per hari	< 50 ribu per hari	< 50 ribu per hari	Banyaknya permasalahan di karnakan kurangnya lowongan pekerjaan. Maka dari itu sayah mewakili saudara saudara sayah untuk menyampaikan ini kepada pihak TNGGP untuk tidak pandang bulu kalo mau bekerja sama. Sesekali luangkan waktu untuk menengok keadaan lingkungan kaki gunung gede pangrango via putri ketika gunung di buka maupun di tutup biar Trimakasih
22	2021/10/11 10:58:34 AM GMT+7	Laki-Laki	20-40 tahun	Gunung Putri, Cianjur	Base camp (penginapan, makan, parkir, jasa wisata)	Usaha/pekerjaan utama	PETANI	50-100 ribu per hari	100-500 ribu per hari	Nganggur	50-100 ribu per hari	Menurut saya tempat wisata/pendakian supaya cepat cepat untuk di buka lagi. Soalnya saya sebagai masyarakat yang dekat di area sekitar TNGGP sangat mengharapkan pendakian untuk segera di buka resmi kembali. Di tambah lagi dengan di buka nya pendakian tersebut itu sangat membatu masyarakat sekitar di segi perekonomian.  Terutama bagi masyarakat yang tidak punya kebun atau masyarakat yang tidak punya tanah garapan pribadi, maupun tanah garapan yang ada di dalam zona pemanfaatan TNGGP maka dari itu kami sebagai warga sekitar sangat mengharapkan supaya pendakian cepat di buka resmi kembali. Terima kasih🙏
23	2021/10/11 11:02:17 AM GMT+7	Perempuan	40-50 tahun	Situgunung, Sukabumi	Makanan/minuman	Usaha/pekerjaan utama	Tidak ada	< 50 ribu per hari	50-100 ribu per hari	50-100 ribu per hari	50-100 ribu per hari	Agar pihak wisata menata kembali tempat usaha PKL supaya pengunjung tertarik untuk jajan dan pihak wisata tidak memberikan harga yg terlalu mahal hingga menjadikan persaingan
24	2021/10/11 11:04:29 AM GMT+7	Perempuan	20-40 tahun	Situgunung, Sukabumi	Makanan/minuman	Usaha/pekerjaan utama		TDK mendapatkan omset sama sekali	< 50 ribu per hari	TDK mendapatkan omset sama sekali	< 50 ribu per hari	Mohon bantuannya untuk BPK ibu terhormat
25	2021/10/11 11:05:12 AM GMT+7	Perempuan	20-40 tahun	Gunung Putri, Cianjur	Base camp (penginapan, makan, parkir, jasa wisata)	Usaha/pekerjaan utama	Petani	< 50 ribu per hari	100-500 ribu per hari	< 50 ribu per hari	100-500 ribu per hari	Saya harap bisa normal dan berjalan baik seperti biasanya lagi
26	2021/10/11 11:06:19 AM GMT+7	Laki-Laki	25-30 tahun	Gunung Putri, Cianjur	Base camp (penginapan, makan, parkir, jasa wisata)	Usaha/pekerjaan utama	Pertanian	< 50 ribu per hari	50-100 ribu per hari	< 50 ribu per hari	50-100 ribu per hari	Semoga jalur wisata dan pendakian di buka kembali

No.	Timestamp	Jenis kelamin	Usia	Alamat / Domisili / lokasi usaha	Jenis usaha yang dilakukan	Usaha tersebut merupakan ...	Jenis usaha lain yang dilakukan	Pendapatan kotor (omset) yang diperoleh pada saat wisata alam ditutup	Pendapatan kotor (omset) yang diperoleh pada saat wisata alam dibuka	Pendapatan bersih yang diperoleh pada saat wisata alam ditutup	Pendapatan bersih yang diperoleh pada saat wisata alam dibuka	Saran dan Harapan yang Disampaikan
27	2021/10/11 11:07:43 AM GMT+7	Laki-Laki	40-50 tahun	Situgunung, Sukabumi	buah buahan	Usaha/pekerjaan utama	petani	< 50 ribu per hari	100-500 ribu per hari	< 50 ribu per hari	50-100 ribu per hari	Saran saya, sebaiknya tempat usaha wisata ini segera dibuka berkepanjangan karena usaha ini merupakan sumber mata pencaharian bagi saya untuk menafkahi keluarga saya,terlebih saya merupakan kepala keluarga dan lagipula mencari pekerjaan pada masa pandemik seperti ini tidak lah mudah.Dan tidak lupa juga untuk mematuhi protokol kesehatan pada saat tempat wisata dibuka supaya permasalahan covid19 dapat teratasi sekaligus ekonomi para pedagang pun dapat terjaga. Sekian terimakasih
28	2021/10/11 11:08:07 AM GMT+7	Perempuan	20-25 tahun	Situgunung, Sukabumi	Makanan/minuman	Usaha/pekerjaan utama		TDK mendapatkan omset sama sekali	< 50 ribu per hari	TDK mendapatkan omset sama sekali	< 50 ribu per hari	Mohon bantuannya untuk BPK ibu terhormat
29	2021/10/11 11:14:49 AM GMT+7	Laki-Laki	20-25 tahun	Gunung Putri, Cianjur	Base camp (penginapan, makan, parkir, jasa wisata)	Usaha/pekerjaan utama	Jual aksesoris	20.000 ribu	50-100 ribu per hari	< 50 ribu per hari	50-100 ribu per hari	
30	2021/10/11 11:15:50 AM GMT+7	Laki-Laki	20-40 tahun	Gunung Putri, Cianjur	Base camp (penginapan, makan, parkir, jasa wisata)	Usaha/pekerjaan utama	Tani	50-100 ribu per hari	100-500 ribu per hari	< 50 ribu per hari	100-500 ribu per hari	Mohon segera wisata dibuka kembali kami sangat bergantung terhadap aktivitas wisata tsb
31	2021/10/11 11:19:27 AM GMT+7	Perempuan	40-50 tahun	Situgunung, Sukabumi	Makanan/minuman	Usaha/pekerjaan utama	Tidak ada ibu rumah tangga	Tidak mendapatkan omset	50-100 ribu per hari	Tidak mendapatkan omset	50-100 ribu per hari	Buka wisata nya supaya pedagang dapat penghasilan .walau pun di tutup supaya di perhatikan biar dapat bantuan
32	2021/10/11 11:20:05 AM GMT+7	Laki-Laki	20-40 tahun	Legok nyenang,sukabumi	Makanan/minuman	Usaha/pekerjaan utama	Kuliner	50-100 ribu per hari	100-500 ribu per hari	< 50 ribu per hari	100-500 ribu per hari	Semoga cepat d buka lagi ,wisata situ gunung,jadi kita bisa jualan lagi,buat napkahn keluarga
33	2021/10/11 11:22:17 AM GMT+7	Laki-Laki	20-40 tahun	Legok nyenang,sukabumi	Makanan/minuman	Usaha/pekerjaan utama	Kuliner	50-100 ribu per hari	100-500 ribu per hari	< 50 ribu per hari	100-500 ribu per hari	Semoga cepat d buka lagi tempat wisata situ gunung,biar kita bisa jualan lagi,buat napkahn keluarga
34	2021/10/11 11:23:00 AM GMT+7	Laki-Laki	20-40 tahun	Gunung Putri, Cianjur	Base camp (penginapan, makan, parkir, jasa wisata)	Usaha/pekerjaan utama	Jual Beli Barang electronic & furniture	100-500 ribu per hari	> 2 juta per hari	50-100 ribu per hari	> 2 juta per hari	1.Agar prokes dijalankan dgn baik,dan wisata alam tetap aman,diharapkan TNGGP mewajibkan kpda sluruh pengunjung menggunakan aplikasi PEDULILINDUNGI, 2. Memaksimalkan kembali wisata lain sperti camping ground dll dan menambahkan spot2 lainnya,agar masyarakat tdk mengandalkan pendapatan dari pendakian.
35	2021/10/11 11:24:06 AM GMT+7	Laki-Laki	> 50 tahun	Cimande, Pancawati	Makanan/minuman	Usaha/pekerjaan utama		> 2 juta per hari	10 juta per hari	> 2 juta per hari	> 2 juta per hari	
36	2021/10/11 11:27:58 AM GMT+7	Laki-Laki	25-30 tahun	Gunung Putri, Cianjur	Base camp (penginapan, makan, parkir, jasa wisata)	Usaha/pekerjaan sampingan/ta mbahan	Petani	< 50 ribu per hari	< 50 ribu per hari	< 50 ribu per hari	< 50 ribu per hari	
37	2021/10/11 11:28:23 AM GMT+7	Laki-Laki	20-40 tahun	Gunung Putri, Cianjur	Dagang keliling di area jalur pendakian	Usaha/pekerjaan utama	Tidak punya	< 50 ribu per hari	50-100 ribu per hari	< 50 ribu per hari	< 50 ribu per hari	Untuk jangan menutup pendakian tngp,,karena lta salah satu mata pencaharian saya
38	2021/10/11 11:30:36 AM GMT+7	Laki-Laki	25-30 tahun	Gunung Putri, Cianjur	Base camp (penginapan, makan, parkir, jasa wisata)	Usaha/pekerjaan sampingan/ta mbahan	Pertanian	< 50 ribu per hari	< 50 ribu per hari	< 50 ribu per hari	< 50 ribu per hari	
39	2021/10/11 11:42:03 AM GMT+7	Laki-Laki	20-40 tahun	Situgunung, Sukabumi	Jasa pemandu wisata	Usaha/pekerjaan utama	Tidak ada	Tidak ada pemasukan	50-100 ribu per hari	50-100 ribu per hari	50-100 ribu per hari	Diharapkan wisata situgunung jangan di tutup
40	2021/10/11 11:48:34 AM GMT+7	Laki-Laki	25-30 tahun	Situgunung, Sukabumi	Makanan/minuman	Usaha/pekerjaan utama		Tida mendapatkan sama sekali	< 50 ribu per hari	Tida mendapatkan sama sekali	Tida dapat mendapatkan sama sekali	Mohon kpd bapa pimpinan dengan hati selebar 2ny agar tempat usaha kami segera berjalan normal kembali mohon hperhatian ny untuk para pedagang di wisata ini terimakasih bp ibu atas kebaikannya

No.	Timestamp	Jenis kelamin	Usia	Alamat / Domisili / lokasi usaha	Jenis usaha yang dilakukan	Usaha tersebut merupakan ...	Jenis usaha lain yang dilakukan	Pendapatan kotor (omset) yang diperoleh pada saat wisata alam ditutup	Pendapatan kotor (omset) yang diperoleh pada saat wisata alam dibuka	Pendapatan bersih yang diperoleh pada saat wisata alam ditutup	Pendapatan bersih yang diperoleh pada saat wisata alam dibuka	Saran dan Harapan yang Disampaikan
41	2021/10/11 11:51:46 AM GMT+7	Laki-Laki	25-30 tahun	Situgunung, Sukabumi	Makanan/minuman	Usaha/pekerjaan utama		< 50 ribu per hari	< 50 ribu per hari	< 50 ribu per hari	< 50 ribu per hari	Tmpatnya harus dibenahi lagi
42	2021/10/11 11:53:53 AM GMT+7	Laki-Laki	20-40 tahun	Situgunung, Sukabumi	Jasa penyewaan alat-alat camping	Usaha/pekerjaan sampingan/ta mbahan	Serabutan	Tdk ada	50-100 ribu per hari	Tdk ada	50-100 ribu per hari	Semoga cepat hlang yg namanya covid 19 agar perekonomian pulih kembali terutama yg usahanya d tmpat wisata
43	2021/10/11 12:01:22 PM GMT+7	Laki-Laki	20-25 tahun	Depok	Jasa penyewaan alat-alat camping	Usaha/pekerjaan sampingan/ta mbahan	Property	50-100 ribu per hari	100-500 ribu per hari	50-100 ribu per hari	100-500 ribu per hari	Cepet di buka ya
44	2021/10/11 12:09:08 PM GMT+7	Laki-Laki	20-40 tahun	Gunung Putri, Cianjur	Base camp (penginapan, makan, parkir, jasa wisata)	Usaha/pekerjaan utama	Tidak	< 50 ribu per hari	50-100 ribu per hari	< 50 ribu per hari	100-500 ribu per hari	Cepat pulih kembali
45	2021/10/11 12:17:34 PM GMT+7	Perempuan	25-30 tahun	Gunung Putri, Cianjur	Jasa penyewaan alat-alat camping	Usaha/pekerjaan utama	Percetakan merchandise gede	50-100 ribu per hari	100-500 ribu per hari	< 50 ribu per hari	500 ribu-1 juta per hari	Saran saya jangan sering2 menutup gunung, karena rezeki kami juga ikut tertutup, apabila ada lonjakan covid lebih baik dibatasi pengunjung dan diperketat prosesnya... Terimakasih
46	2021/10/11 12:19:30 PM GMT+7	Perempuan	20-40 tahun	Cibodas, Cianjur	Souvenir/cinderamata/oleh-oleh	Usaha/pekerjaan utama	buruh	< 50 ribu per hari	50-100 ribu per hari	< 50 ribu per hari	50-100 ribu per hari	
47	2021/10/11 12:23:08 PM GMT+7	Laki-Laki	20-25 tahun	Gunung Putri, Cianjur	Jasa pemandu wisata	Usaha/pekerjaan utama	Jasa wisata	< 50 ribu per hari	50-100 ribu per hari	< 50 ribu per hari	50-100 ribu per hari	Cepat normal kembali
48	2021/10/11 12:44:19 PM GMT+7	Laki-Laki	25-30 tahun	Gunung Putri, Cianjur	Base camp (penginapan, makan, parkir, jasa wisata)	Usaha/pekerjaan utama	Tani	< 50 ribu per hari	50-100 ribu per hari	< 50 ribu per hari	50-100 ribu per hari	Jangan buka tutup dengan waktu nge dadak
49	2021/10/11 1:16:39 PM GMT+7	Laki-Laki	20-40 tahun	Gunung Putri, Cianjur	Base camp (penginapan, makan, parkir, jasa wisata)	Usaha/pekerjaan utama	Petani	< 50 ribu per hari	100-500 ribu per hari	Tida ada	< 50 ribu per hari	Mudah" gunung gede pangrango jdi di buka lagi.soal nya lau tutup ga ada lagi penghasilan.
50	2021/10/11 3:33:58 PM GMT+7	Laki-Laki	20-25 tahun	Gunung Putri, Cianjur	Jasa pemandu wisata	Usaha/pekerjaan sampingan/ta mbahan	Buruharian	< 50 ribu per hari	100-500 ribu per hari	< 50 ribu per hari	50-100 ribu per hari	Hanya mengikuti aturan pemerintah
51	2021/10/11 3:53:13 PM GMT+7	Laki-Laki	25-30 tahun	Wisata alam Sevillage	Base camp (penginapan, makan, parkir, jasa wisata)	Usaha/pekerjaan utama	Tidak ada	> 2 juta per hari	> 2 juta per hari	> 2 juta per hari	> 2 juta per hari	
52	2021/10/11 4:08:36 PM GMT+7	Laki-Laki	25-30 tahun	Gunung Putri, Cianjur	Jasa penyewaan alat-alat camping	Usaha/pekerjaan sampingan/ta mbahan	Pangkas rambut	30 ribu per hari	< 50 ribu per hari	Kadang ada kadang tidak	< 50 ribu per hari	Ingin segera jalur wisatabtnggp inginsegera dibuka kembali
53	2021/10/11 4:57:54 PM GMT+7	Laki-Laki	30-40 tahun	Gunung Putri, Cianjur	Base camp (penginapan, makan, parkir, jasa wisata)	Usaha/pekerjaan utama	Tidak ada	< 50 ribu per hari	100-500 ribu per hari	< 50 ribu per hari	100-500 ribu per hari	Semoga wisata di daerah saya khususnya, agar selalu di buka, prokes dan lain-lain tetap di jalankan dengan ketat...agar ada titik terang masalah tiket pendakian gunung gede, intinya di kelola oleh masyarakat tapi tetap di kontrol dan di fasilitasi oleh pemerintah
54	2021/10/11 5:47:56 PM GMT+7	Laki-Laki	20-25 tahun	Gunung Putri, Cianjur	Base camp (penginapan, makan, parkir, jasa wisata)	Usaha/pekerjaan utama	Petani	< 50 ribu per hari	< 50 ribu per hari	< 50 ribu per hari	< 50 ribu per hari	Segera di buka agar ke ekonomian berjalan
55	2021/10/11 6:49:02 PM GMT+7	Laki-Laki	30-40 tahun	Gunung Putri, Cianjur	Base camp (penginapan, makan, parkir, jasa wisata)	Usaha/pekerjaan utama		< 50 ribu per hari	100-500 ribu per hari	< 50 ribu per hari	50-100 ribu per hari	layanan pendakian harus di perbaiki..dan pengarahan ke pendaki harus di dampingi petugas polhut..tindak tegas pengunjung yang nakal...pos kesehatan dan simaksi harus berdekatan..

No.	Timestamp	Jenis kelamin	Usia	Alamat / Domisili / lokasi usaha	Jenis usaha yang dilakukan	Usaha tersebut merupakan ...	Jenis usaha lain yang dilakukan	Pendapatan kotor (omset) yang diperoleh pada saat wisata alam ditutup	Pendapatan kotor (omset) yang diperoleh pada saat wisata alam dibuka	Pendapatan bersih yang diperoleh pada saat wisata alam ditutup	Pendapatan bersih yang diperoleh pada saat wisata alam dibuka	Saran dan Harapan yang Disampaikan
56	2021/10/11 6:52:10 PM GMT+7	Laki-Laki	25-30 tahun	Gunung Putri, Cianjur	Jasa pemandu wisata	Usaha/pekerjaan utama	Porter atau guide	< 50 ribu per hari	50-100 ribu per hari	< 50 ribu per hari	50-100 ribu per hari	Kalau bisa d buka secepat nya
57	2021/10/11 6:59:43 PM GMT+7	Perempuan	30-40 tahun	Situgunung, Sukabumi	Makanan/minuman	Usaha/pekerjaan utama		Tidak ada	50-100 ribu per hari	Tidak ada	50-100 ribu per hari	
58	2021/10/11 7:01:37 PM GMT+7	Perempuan	30-40 tahun	Situgunung, Sukabumi	Makanan/minuman	Usaha/pekerjaan utama		Tidak ada	50-100 ribu per hari	Tidak ada	50-100 ribu per hari	
59	2021/10/11 7:37:55 PM GMT+7	Laki-Laki	20-25 tahun	Gunung Putri, Cianjur	Jasa pemandu wisata	Usaha/pekerjaan sampingan/ta mbahan	Tani buruharian	50-100 ribu per hari	100-500 ribu per hari	< 50 ribu per hari	100-500 ribu per hari	Kondisinya kurang membaik dalam perekonomian.. setelah datangnya virus covid19 hingga sekarang masih bergoyang Ekonominya .. belum seimbang
60	2021/10/11 10:39:23 PM GMT+7	Laki-Laki	30-40 tahun	Gunung Putri, Cianjur	Base camp (penginapan, makan, parkir, jasa wisata)	Usaha/pekerjaan utama	Buruh tani	50-100 ribu per hari	100-500 ribu per hari	50-100 ribu per hari	100-500 ribu per hari	Di harap pendakian tetap stabil dan penutupan tertatur. Di karenakan terlalu sering ada penutupan menghambat perekonomian masyarakat . Mayoritas perekonomian masyarakat sebagian besar berhubungan dengan wisata alam.
61	2021/10/11 10:40:42 PM GMT+7	Laki-Laki	25-30 tahun	Gunung Putri, Cianjur	Base camp (penginapan, makan, parkir, jasa wisata)	Usaha/pekerjaan sampingan/ta mbahan	petani	< 50 ribu per hari	100-500 ribu per hari	< 50 ribu per hari	50-100 ribu per hari	wisata alam diharapkan untuk tetap stabil
62	2021/10/11 10:50:11 PM GMT+7	Laki-Laki	< 20 tahun	Gunung Putri, Cianjur	Base camp (penginapan, makan, parkir, jasa wisata)	Usaha/pekerjaan sampingan/ta mbahan	bertani	< 50 ribu per hari	50-100 ribu per hari	< 50 ribu per hari	50-100 ribu per hari	
63	2021/10/12 7:26:11 AM GMT+7	Laki-Laki	40-50 tahun	Cibodas, Cianjur	Kuli pikul wisata	Usaha/pekerjaan utama		< 50 ribu per hari	50-100 ribu per hari	Tidak ada	50-100 ribu per hari	Wisata tetap buka spy ada penghasilan
64	2021/10/12 7:33:06 AM GMT+7	Laki-Laki	40-50 tahun	Cibodas, Cianjur	Base camp (penginapan, makan, parkir, jasa wisata)	Usaha/pekerjaan utama	Tidak ada	Tidak Menentu	Tidak ada	Tidak ada	< 50 ribu per hari	Tempat Wisata harus tetap dibuka, karena ekonomi kami bergantung pada tempat wisata
65	2021/10/12 8:01:54 AM GMT+7	Laki-Laki	> 50 tahun	Cibodas, Cianjur	Outbound ( high rope) f.fox	Usaha/pekerjaan utama	TDK ada	TDK ada pendapatan lain	Untuk hari Sabtu dan Minggu 100-500 rbu	TDK ada pendapatan	50-100 rbu/ hari Sabtu dan minggu	Mohon dibuka kembali untuk wisata camping dan pendakian, untuk membantu masyarakat yg ada di lingkungan kawasan taman nasional gede pangrango,karena kami tdk dapata bantuan yg lain dari pemerintah.
66	2021/10/12 9:22:49 AM GMT+7	Laki-Laki	30-40 tahun	Cibodas, Cianjur	Jasa wisata	Usaha/pekerjaan utama	Buka lahan camp	20 ribu kebawah	50-100 ribu per hari	20	20	Segera di buka wisatanya
67	2021/10/12 9:27:55 AM GMT+7	Laki-Laki	30-40 tahun	Cibodas, Cianjur	Makanan/minuman	Usaha/pekerjaan utama	Tidak ada	< 50 ribu per hari	100-500 ribu per hari	< 50 ribu per hari	50-100 ribu per hari	Segera di buka agar ada pendapatan
68	2021/10/12 9:35:13 AM GMT+7	Perempuan	40-50 tahun	Cibodas, Cianjur	Makanan/minuman	Usaha/pekerjaan utama		< 50 ribu per hari	500 ribu-1 juta per hari	< 50 ribu per hari	100-500 ribu per hari	Cepat dibuka agar tidak mengganggu usaha
69	2021/10/12 9:36:26 AM GMT+7	Laki-Laki	40-50 tahun	Cipanas,Cianjur	Makanan/minuman	Usaha/pekerjaan utama		50-100 ribu per hari	100-500 ribu per hari	50-100 ribu per hari	100-500 ribu per hari	Harapan besar wisata tetap dibuka agar kami tetap mendapatkan penghasilan yang mencukupi kkebutuhan keluarga
70	2021/10/12 9:40:12 AM GMT+7	Laki-Laki	40-50 tahun	Cibodas, Cianjur	Tukang cukur	Usaha/pekerjaan utama	Tidak ada	100-500 ribu per hari	100-500 ribu per hari	100-500 ribu per hari	100-500 ribu per hari	Segera di buka
71	2021/10/12 9:59:23 AM GMT+7	Laki-Laki	> 50 tahun	Cibodas, Cianjur	Base camp (penginapan, makan, parkir, jasa wisata)	Usaha/pekerjaan utama	Porter	Tidak ada penghasilan	50-100 ribu per hari	Tidak ada pendapatan	< 50 ribu per hari	Kepada pemerintah tolong untuk wisata alam hususnya pendakian dan perkemahan segera d buka mengingat sangat penting untuk perekonomian lingkungan wisata alam cibodas..80% masyarakat desa cimacan penghasilan dari pendakian dan camping ground...





No.	Timestamp	Jenis kelamin	Usia	Alamat / Domisili / lokasi usaha	Jenis usaha yang dilakukan	Usaha tersebut merupakan ...	Jenis usaha lain yang dilakukan	Pendapatan kotor (omset) yang diperoleh pada saat wisata alam ditutup	Pendapatan kotor (omset) yang diperoleh pada saat wisata alam dibuka	Pendapatan bersih yang diperoleh pada saat wisata alam ditutup	Pendapatan bersih yang diperoleh pada saat wisata alam dibuka	Saran dan Harapan yang Disampaikan
88	2021/10/12 10:34:11 AM GMT+7	Laki-Laki	30-40 tahun	Cibodas, Cianjur	Jasa penyewaan alat-alat camping	Usaha/pekerja an utama	Jasa wisata	< 50 ribu per hari	50-100 ribu per hari	< 50 ribu per hari	50-100 ribu per hari	Pandemi cepat usai mohon segera di selesaikan
89	2021/10/12 10:34:53 AM GMT+7	Perempuan	30-40 tahun	Cibodas, Cianjur	Makanan/minuman	Usaha/pekerja an utama		< 50 ribu per hari	100-500 ribu per hari	< 50 ribu per hari	100-500 ribu per hari	Dibukanya wisata dengan protokol kesehatan yg ketat
90	2021/10/12 10:36:53 AM GMT+7	Laki-Laki	20-25 tahun	Cibodas, Cianjur	Jasa penyewaan alat-alat camping	Usaha/pekerja an utama	Tour and guide	50-100 ribu per hari	< 50 ribu per hari	0 rupiah	Gimana kalo banyak tamu/client	Mohon untuk di buka kami meminta kebijakan dari pihak kantor balai TNGGP , dengan di bukanya area sektor wisata kami bisa mencari nafkah kembali seperti biasa
91	2021/10/12 10:39:56 AM GMT+7	Laki-Laki	20-25 tahun	cianjur	security	Usaha/pekerja an sampingan/tambahan	sovlier sayuran	50-100 ribu per hari	50-100 ribu per hari	< 50 ribu per hari	< 50 ribu per hari	di buka karna untuk menghidupkan perekonomian masyarakat setempat
92	2021/10/12 10:40:18 AM GMT+7	Laki-Laki	30-40 tahun	Cibodas, Cianjur	Jasa penyewaan alat-alat camping	Usaha/pekerja an utama	Pendakian	< 50 ribu per hari	50-100 ribu per hari	< 50 ribu per hari	50-100 ribu per hari	Tolong lah di beri kebijakan buat masarakat bp ibu dan mohon untuk segera di buka tempat2 perkemahan dan pendakian ataupun tempat rekreasi terima kasih
93	2021/10/12 10:42:52 AM GMT+7	Laki-Laki	> 50 tahun	Cibodas, Cianjur	Makanan/minuman	Usaha/pekerja an utama	Pengumpulan bekas aqua	100-500 ribu per hari	100-500 ribu per hari	< 50 ribu per hari	50-100 ribu per hari	Dibuka semua tempat wisata agak bnyk pengunjung
94	2021/10/12 10:43:29 AM GMT+7	Laki-Laki	25-30 tahun	Cibodas, Cianjur	Jasa penyewaan alat-alat camping	Usaha/pekerja an utama		10 ribu per hari	< 50 ribu per hari	< 50 ribu per hari	< 50 ribu per hari	Semoga bisa beraktifitas seperti sebelum pandemi
95	2021/10/12 10:47:17 AM GMT+7	Laki-Laki	30-40 tahun	Cibodas, Cianjur	Jasa penyewaan alat-alat camping	Usaha/pekerja an utama	Porter	< 50 ribu per hari	100-500 ribu per hari	100-500 ribu per hari	100-500 ribu per hari	Cepat lah berlalu masalah covid 19 dan muda2han tempat cemping dan gunung2 yang lain cepat di buka kembali seperti biasa.biasa lagi
96	2021/10/12 10:51:45 AM GMT+7	Laki-Laki	> 50 tahun	Cibodas, Cianjur	Penjual buah	Usaha/pekerja an utama		100-500 ribu per hari	500 ribu-1 juta per hari	< 50 ribu per hari	500 ribu-1 juta per hari	saran saya wisata tetap dibuka agar kami dapat memenuhi kebutuhan keluar,dan tetap mematuhi prokes
97	2021/10/12 10:53:42 AM GMT+7	Laki-Laki	40-50 tahun	Cibodas, Cianjur	Makanan/minuman	Usaha/pekerja an utama		< 50 ribu per hari	50-100 ribu per hari	< 50 ribu per hari	50-100 ribu per hari	Aman lancar normal tempat wisata
98	2021/10/12 10:58:15 AM GMT+7	Laki-Laki	40-50 tahun	Cibodas, Cianjur	supir angkutan	Usaha/pekerja an utama		50-100 ribu per hari	100-500 ribu per hari	50-100 ribu per hari	100-500 ribu per hari	Wisata tetap di buka dengan syarat prokes lebih ketat
99	2021/10/12 11:02:50 AM GMT+7	Laki-Laki	40-50 tahun	Cibodas, Cianjur	Makanan/minuman	Usaha/pekerja an utama	IO pendakian dan wisata	< 50 ribu per hari	100-500 ribu per hari	< 50 ribu per hari	100-500 ribu per hari	Dibukanya wisata agar tidak mengganggu pendapatan
100	2021/10/12 11:07:55 AM GMT+7	Laki-Laki	20-25 tahun	Cianjur,Cianjur	Jasa penyewaan alat-alat camping	Usaha/pekerja an utama	Berdagang online	50-100 ribu per hari	100-500 ribu per hari	50-100 ribu per hari	100-500 ribu per hari	Penutupan taman nasional gunung gede pangrango sangat berpengaruh ke pendapatan kami sebagai penguasa kecil
101	2021/10/12 11:08:23 AM GMT+7	Laki-Laki	30-40 tahun	Cibodas, Cianjur	Makanan/minuman	Usaha/pekerja an utama	jual pulsa	100-500 ribu per hari	100-500 ribu per hari	50-100 ribu per hari	100-500 ribu per hari	sebaiknya d buka untuk memenuhi kebutuhan keluarga
102	2021/10/12 11:11:31 AM GMT+7	Laki-Laki	20-25 tahun	Cibodas, Cianjur	Jasa penyewaan alat-alat camping	Usaha/pekerja an utama		Ngga ada penghasilan	50-100 ribu per hari	0	50-100 ribu per hari	
103	2021/10/12 11:25:05 AM GMT+7	Perempuan	30-40 tahun	Cibodas, Cianjur	makanan ringan/warungan	Usaha/pekerja an utama		50-100 ribu per hari	100-500 ribu per hari	50-100 ribu per hari	50-100 ribu per hari	tetap di buka karena mata pencaharian untuk memenuhi kebutuhan keluarga
104	2021/10/12 11:25:38 AM GMT+7	Laki-Laki	> 50 tahun	Cibodas, Cianjur	Makanan/minuman	Usaha/pekerja an utama	Menyewakan alat alat pendakian dan camping	< 50 ribu per hari	100-500 ribu per hari	< 50 ribu per hari	50-100 ribu per hari	Kalau memungkinkan kami sebagai pedagang berharap wisata alamnya selalu dibuka biar kami punya pendapatan yg pasti terimakasih
105	2021/10/12 11:33:23 AM GMT+7	Perempuan	30-40 tahun	Cibodas, Cianjur	Makanan/minuman	Usaha/pekerja an utama		< 50 ribu per hari	100-500 ribu per hari	50-100 ribu per hari	100-500 ribu per hari	Wisata alam dibuka tanpa mempersulit

No.	Timestamp	Jenis kelamin	Usia	Alamat / Domisili / lokasi usaha	Jenis usaha yang dilakukan	Usaha tersebut merupakan ...	Jenis usaha lain yang dilakukan	Pendapatan kotor (omset) yang diperoleh pada saat wisata alam ditutup	Pendapatan kotor (omset) yang diperoleh pada saat wisata alam dibuka	Pendapatan bersih yang diperoleh pada saat wisata alam ditutup	Pendapatan bersih yang diperoleh pada saat wisata alam dibuka	Saran dan Harapan yang Disampaikan
106	2021/10/12 11:33:50 AM GMT+7	Laki-Laki	30-40 tahun	Cibodas, Cianjur	Makanan/minuman	Usaha/pekerjaan utama	Engga afa	Engga ada	< 50 ribu per hari	Tidak ada	50-100 ribu per hari	Wisata kemping secepatnya dibuka karena kami mengandalkan usaha ditempat wisata kemping
107	2021/10/12 11:34:28 AM GMT+7	Laki-Laki	20-25 tahun	Cibodas, Cianjur	Base camp (penginapan, makan, parkir, jasa wisata)	Usaha/pekerjaan utama	Tidak ada	< 50 ribu per hari	100-500 ribu per hari	< 50 ribu per hari	100-500 ribu per hari	mohon untuk segera di buka kegiatan alam di cibodas di karena kan itu merupakan aset pendapatan warga lokal di sini
108	2021/10/12 11:37:54 AM GMT+7	Perempuan	20-25 tahun	Cibodas, Cianjur	Bensin	Usaha/pekerjaan utama	penjual makanan dan minumn	50-100 ribu per hari	500 ribu-1 juta per hari	< 50 ribu per hari	100-500 ribu per hari	tetap dibuka karna mata pencaharian ada di sini
109	2021/10/12 11:40:04 AM GMT+7	Laki-Laki	40-50 tahun	Cibodas, Cianjur	Jasa transportasi (ojeg, angkot, dll)	Usaha/pekerjaan utama		50-100 ribu per hari	100-500 ribu per hari	50-100 ribu per hari	50-100 ribu per hari	Segera di buka
110	2021/10/12 11:41:27 AM GMT+7	Laki-Laki	> 50 tahun	Cibodas, Cianjur	Makanan/minuman	Usaha/pekerjaan utama		< 50 ribu per hari	100-500 ribu per hari	< 50 ribu per hari	50-100 ribu per hari	Dibukanya wisata
111	2021/10/12 11:48:42 AM GMT+7	Perempuan	40-50 tahun	Cibodas, Cianjur	Makanan/minuman	Usaha/pekerjaan utama	Berkebun	50-100 ribu per hari	50-100 ribu per hari	50-100 ribu per hari	100-500 ribu per hari	Segera di buka dan menuruti protokol kesehatan
112	2021/10/12 11:51:08 AM GMT+7	Perempuan	30-40 tahun	Cibodas, Cianjur	Makanan/minuman	Usaha/pekerjaan utama		100-500 ribu per hari	500 ribu-1 juta per hari	50-100 ribu per hari	50-100 ribu per hari	wisata tetap dibuka karna mata pencaharian ada di jalur wisata
113	2021/10/12 11:57:25 AM GMT+7	Laki-Laki	20-25 tahun	Cibodas, Cianjur	Jasa pemandu wisata	Usaha/pekerjaan utama	Jasa penyewaan alat camping	50-100 ribu per hari	100-500 ribu per hari	50-100 ribu per hari	50-100 ribu per hari	
114	2021/10/12 11:57:40 AM GMT+7	Laki-Laki	30-40 tahun	Cibodas, Cianjur	Souvenir/cinderamata/oleh-oleh	Usaha/pekerjaan utama	Bertanii	< 50 ribu per hari	50-100 ribu per hari	< 50 ribu per hari	50-100 ribu per hari	Kembali normal wisata alam dibuka
115	2021/10/12 12:00:16 PM GMT+7	Perempuan	30-40 tahun	Cibodas, Cianjur	Souvenir/cinderamata/oleh-oleh	Usaha/pekerjaan utama		< 50 ribu per hari	100-500 ribu per hari	< 50 ribu per hari	50-100 ribu per hari	Agar wisata alam secepatnya dibuka supaya tidak merugikan pedagang sekitar
116	2021/10/12 12:01:21 PM GMT+7	Perempuan	40-50 tahun	Cibodas, Cianjur	Makanan/minuman	Usaha/pekerjaan utama		< 50 ribu per hari	100-500 ribu per hari	< 50 ribu per hari	50-100 ribu per hari	Tolong secepatnya dibuka agar tidak merugikan masyarakat sekitar area wisata
117	2021/10/12 12:01:56 PM GMT+7	Laki-Laki	25-30 tahun	Cibodas, Cianjur	penjual tanaman	Usaha/pekerjaan utama	membantu pengurus capil	50-100 ribu per hari	500 ribu-1 juta per hari	50-100 ribu per hari	100-500 ribu per hari	untuk wisata tetap dibuka karna mata pencahariannya kita ada di jalaur wisata
118	2021/10/12 12:07:18 PM GMT+7	Perempuan	30-40 tahun	Cibodas, Cianjur	Makanan/minuman	Usaha/pekerjaan utama	Tidak ada	Nihil..karena kalo tmpat wisatanya ditutup otomatis tidak ada tamu yg datang	Tidak tentu..karena tamu yg datang hanya weekend saja	Nihil	Tidak tentu	Segera buka kembali bumi perkemahan mandalawangi dan di normaln seperti biasanya.karena sangat ditunggu oleh segenap para pedagang atau pun pengunjung setia kemping ke mandalawangi juga segenap komunitas penyedia peralatan kempingnya
119	2021/10/12 12:07:39 PM GMT+7	Laki-Laki	> 50 tahun	Cibodas, Cianjur	Souvenir/cinderamata/oleh-oleh	Usaha/pekerjaan utama		50-100 ribu per hari	100-500 ribu per hari	< 50 ribu per hari	100-500 ribu per hari	harapan saya wisata tetap dibuka karna mata pencahariannya ada di kawasan cibodas dan tetap mematuhi prokes
120	2021/10/12 12:12:18 PM GMT+7	Laki-Laki	30-40 tahun	Cibodas, Cianjur	Base camp (penginapan, makan, parkir, jasa wisata)	Usaha/pekerjaan utama	jasa wisata	tidak ada	< 50 ribu per hari	tidak ada	< 50 ribu per hari	mohon untuk di buka kembali karna kami jasa wisata cibodas sudah banyak yang menayakan untuk di buka kembali
121	2021/10/12 12:23:24 PM GMT+7	Laki-Laki	> 50 tahun	Cibodas, Cianjur	Base camp (penginapan, makan, parkir, jasa wisata)	Usaha/pekerjaan utama	Ibu rumah tangga	50-100 ribu per hari	1-2 juta per hari	50-100 ribu per hari	500 ribu-1 juta per hari	Cepat di buka tempat wisata pendakian karena sumber penghasilan, dan vaksin cianjur segera selesai

No.	Timestamp	Jenis kelamin	Usia	Alamat / Domisili / lokasi usaha	Jenis usaha yang dilakukan	Usaha tersebut merupakan ...	Jenis usaha lain yang dilakukan	Pendapatan kotor (omset) yang diperoleh pada saat wisata alam ditutup	Pendapatan kotor (omset) yang diperoleh pada saat wisata alam dibuka	Pendapatan bersih yang diperoleh pada saat wisata alam ditutup	Pendapatan bersih yang diperoleh pada saat wisata alam dibuka	Saran dan Harapan yang Disampaikan
122	2021/10/12 12:25:51 PM GMT+7	Laki-Laki	< 20 tahun	Cibodas, Cianjur	Jasa penyewaan alat-alat camping	Usaha/pekerja an utama	Pelajar	< 50 ribu per hari	50-100 ribu per hari	< 50 ribu per hari	< 50 ribu per hari	Semoga pendakian dan perkemahan segera di buka agar bisa mendapatkan penghasilan kembali
123	2021/10/12 1:13:19 PM GMT+7	Laki-Laki	25-30 tahun	Pacet	Jasa pemandu wisata	Usaha/pekerja an sampingan/ta mbahan	Buruh	< 50 ribu per hari	100-500 ribu per hari	< 50 ribu per hari	50-100 ribu per hari	
124	2021/10/12 1:17:10 PM GMT+7	Laki-Laki	25-30 tahun	Cibodas, Cianjur	Jasa penyewaan alat-alat camping	Usaha/pekerja an utama	Tidak ada	Kadang hasil kadang tidak karna serabutan	100-500 ribu per hari	50-100 ribu per hari	100-500 ribu per hari	
125	2021/10/12 1:31:32 PM GMT+7	Perempuan	40-50 tahun	Cibodas, Cianjur	Makanan/minuman	Usaha/pekerja an utama	Mengurus rumah tangga	< 50 ribu per hari	50-100 ribu per hari	< 50 ribu per hari	50-100 ribu per hari	Assalamualaikum saya harap gunung dan air terjun di buka kembali karna sebetulnya saya pendapatan cuma seminggu 2 hari jualan 'tidaksetiaphari jadi kalo gunung sama air terjun di tutup saya tidak ada penghasilan terimakasih apabila pendakian dan air terjun di buka kembali mudah mudahan semua sehat selalu dan semangat berjuang untuk masa depan
126	2021/10/12 1:34:03 PM GMT+7	Laki-Laki	20-25 tahun	Cibodas, Cianjur	Jasa penyewaan alat-alat camping	Usaha/pekerja an utama	Ngopi & rebahan	Tidak ada sama sekali	< 50 ribu per hari	Tidak ada sama sekali	< 50 ribu per hari	Mhon kepada para petinggi utamakan dulu yang di bawah tolong perhatikan yg di bawah anda hkusus nya masyarakat.
127	2021/10/12 1:43:22 PM GMT+7	Laki-Laki	20-25 tahun	Cibodas, Cianjur	Jasa penyewaan alat-alat camping	Usaha/pekerja an utama	Penganggura n	Gak sama sekali	Kadang lebih	Tidak sama sekali	< 50 ribu per hari	Buat para yg di atas tolong utamakan yg di bawah anda , hkusus nya masyarakat
128	2021/10/12 2:11:51 PM GMT+7	Laki-Laki	30-40 tahun	Cibodas, Cianjur	Jasa penyewaan alat-alat camping	Usaha/pekerja an utama	Guide	Rp 0	100-500 ribu per hari	Rp 0	50-100 ribu per hari	Tolong tempat wisata segera di buka,karena hanya tempat wisata satu-satu nya mata pencaharian kami.!!
129	2021/10/12 2:17:24 PM GMT+7	Laki-Laki	30-40 tahun	Cibodas, Cianjur	Jasa penyewaan alat-alat camping	Usaha/pekerja an utama	Guide	0	100-500 ribu per hari	0	50-100 ribu per hari	Tolong temat wisata segera di buka.. karena itu satu satu nya mata pencaharian kami...
130	2021/10/12 2:27:26 PM GMT+7	Laki-Laki	25-30 tahun	Cibodas, Cianjur	Base camp (penginapan, makan, parkir, jasa wisata)	Usaha/pekerja an utama	Tani	< 50 ribu per hari	50-100 ribu per hari	< 50 ribu per hari	100-500 ribu per hari	Mohon untuk segera di buka kembali,agar kami bisa menutupi segala lebutuhan keluarga kami
131	2021/10/12 4:47:28 PM GMT+7	Laki-Laki	30-40 tahun	Cibodas, Cianjur	Jasa penyewaan alat-alat camping	Usaha/pekerja an sampingan/ta mbahan		Nol	Tidak tentu	0	Tidak tentu	
132	2021/10/12 5:47:56 PM GMT+7	Laki-Laki	40-50 tahun	Cibodas, Cianjur	Base camp (penginapan, makan, parkir, jasa wisata)	Usaha/pekerja an utama	Jasa pemandu	< 50 ribu per hari	50-100 ribu per hari	< 50 ribu per hari	100-500 ribu per hari	Tolong d buka kembali
133	2021/10/12 6:49:08 PM GMT+7	Laki-Laki	20-25 tahun	Cibodas, Cianjur	Jasa parkir kendaraan	Usaha/pekerja an utama	menyewakan peralatan camping dan sejenisnya	50-100 ribu per hari	500 ribu-1 juta per hari	< 50 ribu per hari	500 ribu-1 juta per hari	kepada lembaga daerah untuk tidak menutup kawasan wisata disekitar cibodas
134	2021/10/12 9:03:55 PM GMT+7	Laki-Laki	30-40 tahun	Cibodas, Cianjur	Jasa penyewaan alat-alat camping	Usaha/pekerja an utama		Tidak ada penghasilan	Tidak tentu	Tidak ada penghasilan	Tidak tentu	Mohon buka kembali
135	2021/10/13 1:12:38 PM GMT+7	Laki-Laki	30-40 tahun	Gunung Putri, Cianjur	Souvenir/cinderamata/oleh-oleh	Usaha/pekerja an sampingan/ta mbahan	Tani	Ga ada penghasilan	< 50 ribu per hari	Ga ada penghasilan	< 50 ribu per hari	Sangat membantu sekali,,kalo gunung lagi di buka,,
136	2021/10/13 2:55:23 PM GMT+7	Laki-Laki	30-40 tahun	Cibodas, Cianjur	Jasa penyewaan alat-alat camping	Usaha/pekerja an utama	Tidak ada	Tidak ada	200/300 ribu per minggu	Tidak ada	200/300 ribu per minggu	Tolong di buka lagi biar kami bisa mencari makan untuk keluarga
137	2021/10/13 7:09:11 PM GMT+7	Laki-Laki	30-40 tahun	Cibodas, Cianjur	Jasa pemandu wisata	Usaha/pekerja an utama	Dagang	< 50 ribu per hari	50-100 ribu per hari	0	50-100 ribu per hari	Cepet buka Mandalawangi

No.	Timestamp	Jenis kelamin	Usia	Alamat / Domisili / lokasi usaha	Jenis usaha yang dilakukan	Usaha tersebut merupakan ...	Jenis usaha lain yang dilakukan	Pendapatan kotor (omset) yang diperoleh pada saat wisata alam ditutup	Pendapatan kotor (omset) yang diperoleh pada saat wisata alam dibuka	Pendapatan bersih yang diperoleh pada saat wisata alam ditutup	Pendapatan bersih yang diperoleh pada saat wisata alam dibuka	Saran dan Harapan yang Disampaikan
138	2021/10/14 10:26:37 AM GMT+7	Perempuan	40-50 tahun	Situgunung, Sukabumi	Makanan/minuman	Usaha/pekerjaan utama		Tidak ada pemasukan	< 50 ribu per hari	Tidak ada pendapatan	< 50 ribu per hari	Harap di buka terus biar ada pemasukan dan misal kan di tutup harap ada bantuan
139	2021/10/14 10:36:16 AM GMT+7	Laki-Laki	30-40 tahun	Legok nyenang,sukabumi	Makanan/minuman	Usaha/pekerjaan utama	Jualan makanan	50-100 ribu per hari	100-500 ribu per hari	< 50 ribu per hari	100-500 ribu per hari	Semoga tempat wisata situ gunung cepat di buka kembali,
140	2021/10/14 10:54:27 AM GMT+7	Laki-Laki	25-30 tahun	Cibodas, Cianjur	Base camp (penginapan, makan, parkir, jasa wisata)	Usaha/pekerjaan utama	Rental alat hiking	Tidak ada	50-100 ribu per hari	Tidak ada	50-100 ribu per hari	Cepat si buka kembali tempat wisata, khususnya yg ada di taman nasional gunung gede pangrango
141	2021/10/14 11:03:48 AM GMT+7	Perempuan	30-40 tahun	Situgunung, Sukabumi	Makanan/minuman	Usaha/pekerjaan utama		Tidak ada	50-100 ribu per hari	Tidak ada	< 50 ribu per hari	
142	2021/10/14 11:34:28 AM GMT+7	Laki-Laki	< 20 tahun	Selabintana, sukabumi	Jasa sewa tenda	Usaha/pekerjaan sampingan/ta mbahan		< 50 ribu per hari	50-100 ribu per hari	< 50 ribu per hari	50-100 ribu per hari	
143	2021/10/14 11:38:04 AM GMT+7	Laki-Laki	30-40 tahun	Situgunung, Sukabumi	sukabumi bodogol	Usaha/pekerjaan utama	Wisata	tergantung kunjungan	100-500 ribu per hari	tidak ada	100-500 ribu per hari	Saat penutupan lokasi wisata alam di kaji kalau memang yg wisata masal boleh di tutup tetapi wisata khusus coba di pertimbangkan karena kita ada pembatasan kunjungan dan mematuhi prokes
144	2021/10/14 11:47:03 AM GMT+7	Laki-Laki	30-40 tahun	Bodogol,sukabumi	budidaya hoya KTH	Usaha/pekerjaan sampingan/ta mbahan	Guide	< 50 ribu per hari	50-100 ribu per hari	< 50 ribu per hari	50-100 ribu per hari	Buka tutup kawasan jadi tidak jelas..
145	2021/10/14 12:52:26 PM GMT+7	Laki-Laki	30-40 tahun	Resort bodogol	Souvenir/cinderamata/oleh-oleh	Usaha/pekerjaan sampingan/ta mbahan		50-100 ribu per hari	50-100 ribu per hari	50-100 ribu per hari	50-100 ribu per hari	
146	2021/10/14 1:38:47 PM GMT+7	Laki-Laki	40-50 tahun	Situgunung, Sukabumi	Makanan/minuman	Usaha/pekerjaan utama	Tidak ada	50-100 ribu per hari	50-100 ribu per hari	< 50 ribu per hari	< 50 ribu per hari	
147	2021/10/14 8:36:18 PM GMT+7	Laki-Laki	40-50 tahun	Situgunung, Sukabumi	buah buahan	Usaha/pekerjaan utama	petani	< 50 ribu per hari	< 50 ribu per hari	50-100 ribu per hari	50-100 ribu per hari	Saran saya terutama sebagai kepala keluarga yang harus menafkahi keluarga,wisata dapat dibuka berkepanjangan dan para pedagang dapat berjualan seperti biasanya agar tetap mendapat sumber mata pencaharian dan terlebih untuk menonjolkan protokol kesehatan agar penyebaran covid 19 pun dapat teratasi. (seperti memakai masker dan lainnya).Lagipula mencari pekerjaan lain pada zaman sekarang ini amat lah susah.Untuk itu semoga saudara yang terhormat dapat mempertimbangkan saran saya dengan sebaik baiknya, sekian terimakasih.
148	2021/10/15 7:50:42 AM GMT+7	Laki-Laki	30-40 tahun	Tapos, Bogor	Makanan/minuman	Usaha/pekerjaan utama	Budi daya lebah madu klanceng	Zina pemanfa'atan blok lbc dampak pandemi 19 omset rata rata 10000	< 50 ribu per hari	Rata rata pendapatan bersih pada saat ditutup 2000 perhari	Pendapatan bersih rata rata saat dibuka 15000	Pendapatan sangat minim karena tidak adanya sarana berteduh di lokasi area wisata
149	2021/10/15 7:57:35 AM GMT+7	Laki-Laki	40-50 tahun	cihanjagar gunung gede pangrango	serabutan	Usaha/pekerjaan utama	jasa parkir kendaraan	< 50 ribu per hari	50-100 ribu per hari	< 50 ribu per hari	50-100 ribu per hari	mohon dibantu sarana prasarana sordog cam
150	2021/10/15 10:01:48 AM GMT+7	Laki-Laki	30-40 tahun	Tapos, Bogor	Jasa pemandu wisata	Usaha/pekerjaan sampingan/ta mbahan	Guru	50-100 ribu per hari	50-100 ribu per hari	< 50 ribu per hari	50-100 ribu per hari	Perlu bantuan pemasaran dan Sarana prasarana yang masih minim perlum pengembangan.
151	2021/10/15 10:12:51 AM GMT+7	Perempuan	30-40 tahun	Situgunung, Sukabumi	Souvenir/cinderamata/oleh-oleh	Usaha/pekerjaan utama	Jual pakaian	Bisa nol rupiah	500 ribu-1 juta per hari	Nol rupiah	100-500 ribu per hari	Seharusnya apabila ada penutupan dilakukan secara merata,semua wilayah taman nasional jangan dibeda-bedakan seperti sekarang.jembatan buka sementara para pedagang di pos 1 hanya jd penonton.kalau bisa jangan ada penutupan terus.wisata swasta juga pada buka...hatur nuhun

No.	Timestamp	Jenis kelamin	Usia	Alamat / Domisili / lokasi usaha	Jenis usaha yang dilakukan	Usaha tersebut merupakan ...	Jenis usaha lain yang dilakukan	Pendapatan kotor (omset) yang diperoleh pada saat wisata alam ditutup	Pendapatan kotor (omset) yang diperoleh pada saat wisata alam dibuka	Pendapatan bersih yang diperoleh pada saat wisata alam ditutup	Pendapatan bersih yang diperoleh pada saat wisata alam dibuka	Saran dan Harapan yang Disampaikan
152	2021/10/15 10:20:19 AM GMT+7	Laki-Laki	< 20 tahun	Situgunung, Sukabumi	Jasa pemandu wisata	Usaha/pekerjaan sampingan/ta mbahan	Jasa pemndu wisata	< 50 ribu per hari	< 50 ribu per hari	< 50 ribu per hari	< 50 ribu per hari	Pemanduwan wisata
153	2021/10/15 10:21:41 AM GMT+7	Laki-Laki	25-30 tahun	Situgunung, Sukabumi	Jasa transportasi (ojeg, angkot, dll)	Usaha/pekerjaan utama		Nol penghasilan	< 50 ribu per hari	Nol persen	< 50 ribu per hari	
154	2021/10/15 10:23:17 AM GMT+7	Laki-Laki	20-25 tahun	Tapos, Bogor	Makanan/minuman	Usaha/pekerjaan utama		< 50 ribu per hari	1-2 juta per hari	< 50 ribu per hari	500 ribu-1 juta per hari	
155	2021/10/15 10:24:12 AM GMT+7	Laki-Laki	30-40 tahun	Situgunung, Sukabumi	Jasa pemandu wisata	Usaha/pekerjaan utama	Kariawan pontis	< 50 ribu per hari	50-100 ribu per hari	< 50 ribu per hari	100-500 ribu per hari	
156	2021/10/15 10:25:09 AM GMT+7	Laki-Laki	25-30 tahun	Situgunung, Sukabumi	Jasa transportasi (ojeg, angkot, dll)	Usaha/pekerjaan utama		< 50 ribu per hari	50-100 ribu per hari	< 50 ribu per hari	50-100 ribu per hari	
157	2021/10/15 10:26:47 AM GMT+7	Perempuan	30-40 tahun	Situgunung, Sukabumi	Makanan/minuman	Usaha/pekerjaan utama	Tidak ada	Tidak ada	100-500 ribu per hari	Tidak ada	100-500 ribu per hari	Sayah mohon sama pengelola wisata situ gundung mohon ada jawaban nya.perhatian sama masyarakat kecil
158	2021/10/15 10:27:39 AM GMT+7	Laki-Laki	40-50 tahun	Situgunung, Sukabumi	Makanan/minuman	Usaha/pekerjaan utama	Tidak ada	Tidak ada pemasukan uang	100-500 ribu per hari	Tidak ada	50-100 ribu per hari	Kalo bisa wisata jangan di tutup terlalu lama,Krn kami tidak ada pemasukan
159	2021/10/15 10:28:06 AM GMT+7	Laki-Laki	30-40 tahun	Situgunung, Sukabumi	Jasa transportasi (ojeg, angkot, dll)	Usaha/pekerjaan utama	Ojeg	Nol persen	50-100 ribu per hari	Nol persen	50-100 ribu per hari	
160	2021/10/15 10:28:15 AM GMT+7	Laki-Laki	30-40 tahun	Bodogol sukabumi	KTH dan guide lokal	Usaha/pekerjaan utama	Makanan (catering)	< 50 ribu per hari	tidak menentu	< 50 ribu per hari	Tidak menentu	Ketidajelasan tutup buka wisata
161	2021/10/15 10:28:58 AM GMT+7	Laki-Laki	40-50 tahun	Situgunung, Sukabumi	Makanan/minuman	Usaha/pekerjaan sampingan/ta mbahan	Tani	50-100 ribu per hari	100-500 ribu per hari	50-100 ribu per hari	100-500 ribu per hari	Semoga prokes di perketat
162	2021/10/15 10:29:28 AM GMT+7	Laki-Laki	40-50 tahun	Situgunung, Sukabumi	Makanan/minuman	Usaha/pekerjaan utama	Tidak ada	Nol rupiah	100-500 ribu per hari	Nol rupiah	100-500 ribu per hari	Kalau misalkan mau tutup, tutup semua jangan sampai d beda bedakan, kawasan taman nasional tutup tapi jembatan masih buka pedagang pos 1 hanya jadi penonton terutama warga sekitar, dan mohon d dengar keluh kami.
163	2021/10/15 10:30:19 AM GMT+7	Laki-Laki	40-50 tahun	Situgunung, Sukabumi	Makanan/minuman	Usaha/pekerjaan utama	Tidak ada	50-100 ribu per hari	50-100 ribu per hari	Tidak jualan	< 50 ribu per hari	Saya mohon tmpat wisata tetap d buka scra normal
164	2021/10/15 10:30:43 AM GMT+7	Laki-Laki	25-30 tahun	Tapos, Bogor	Jasa penyewaan alat-alat camping	Usaha/pekerjaan sampingan/ta mbahan	Jasa Pemandu wisata	< 50 ribu per hari	500 ribu-1 juta per hari	< 50 ribu per hari	100-500 ribu per hari	
165	2021/10/15 10:31:01 AM GMT+7	Laki-Laki	30-40 tahun	Situgunung, Sukabumi	Poluntir resot situgunung	Usaha/pekerjaan utama	Tidak ada	Tidak ada	50-100 ribu per hari	Tidak ada	100-500 ribu per hari	Situgunung buka kembali jangan ditutup
166	2021/10/15 10:31:13 AM GMT+7	Perempuan	20-25 tahun	Situgunung, Sukabumi	Makanan/minuman	Usaha/pekerjaan utama	Tidak ada	< 50 ribu per hari	50-100 ribu per hari	< 50 ribu per hari	50-100 ribu per hari	Semoga pandemi ini cepet berlalu karena sangat berpengaruh pada perekonomian
167	2021/10/15 10:32:18 AM GMT+7	Laki-Laki	25-30 tahun	Situgunung, Sukabumi	Jasa transportasi (ojeg, angkot, dll)	Usaha/pekerjaan utama	Berjualan kecilkecilan dirumah	< 50 ribu per hari	100-500 ribu per hari	< 50 ribu per hari	200 ribu	Semoga pandemi ini cepat berakhir, karena kami sebagai buruh kecil sangat terdampak dalam masalah ekonomi.
168	2021/10/15 10:32:31 AM GMT+7	Laki-Laki	25-30 tahun	Situgunung, Sukabumi	Makanan/minuman	Usaha/pekerjaan utama		50-100 ribu per hari	> 2 juta per hari	< 50 ribu per hari	> 2 juta per hari	

No.	Timestamp	Jenis kelamin	Usia	Alamat / Domisili / lokasi usaha	Jenis usaha yang dilakukan	Usaha tersebut merupakan ...	Jenis usaha lain yang dilakukan	Pendapatan kotor (omset) yang diperoleh pada saat wisata alam ditutup	Pendapatan kotor (omset) yang diperoleh pada saat wisata alam dibuka	Pendapatan bersih yang diperoleh pada saat wisata alam ditutup	Pendapatan bersih yang diperoleh pada saat wisata alam dibuka	Saran dan Harapan yang Disampaikan
169	2021/10/15 10:34:57 AM GMT+7	Perempuan	40-50 tahun	Situgunung, Sukabumi	Makanan/minuman	Usaha/pekerjaan utama	Tidak ada	< 50 ribu per hari	Tak tentu	Ko	Tidak tentu	Semoga CPT berakhir pandemi dengan adanya ttp seperti ini otomatis tidak ada penghasilan
170	2021/10/15 10:35:24 AM GMT+7	Perempuan	< 20 tahun	Situgunung, Sukabumi	Makanan/minuman	Usaha/pekerjaan utama	-	50-100 ribu per hari	< 50 ribu per hari	< 50 ribu per hari	< 50 ribu per hari	Semoga COVID-19 ini segera berlalu agar kami semua bisa beraktivitas kembali secara normal
171	2021/10/15 10:35:59 AM GMT+7	Perempuan	< 20 tahun	Situgunung, Sukabumi	Karyawan pt fontis	Usaha/pekerjaan utama	Tidak ada	Tidak ada	50-100 ribu per hari	Tidak ada	70 ribu per hari	Semoga bisa seperti biasa lagi dan tetap di buka
172	2021/10/15 10:38:45 AM GMT+7	Laki-Laki	25-30 tahun	Cimungkad, Sukabumi	Makanan/minuman	Usaha/pekerjaan utama	Tidak ada	< 50 ribu per hari	50-100 ribu per hari	Tidak ada	50-100 ribu per hari	Semoga ada kebijakan di buka lgi tmpat wisata buat masyarakat kecil yang perekonomiannya bergantung pada tmpat wisata
173	2021/10/15 10:40:04 AM GMT+7	Laki-Laki	30-40 tahun	Situgunung, Sukabumi	Jasa pemandu wisata	Usaha/pekerjaan utama	Dagang	Sangat kurang	Tidak bisa dipastikan	Tidak ada	< 50 ribu per hari	Jangan ada penutupan lagi
174	2021/10/15 10:40:23 AM GMT+7	Laki-Laki	40-50 tahun	Situgunung, Sukabumi	Makanan/minuman	Usaha/pekerjaan utama	Serabutan	100-500 ribu per hari	100-500 ribu per hari	< 50 ribu per hari	100-500 ribu per hari	
175	2021/10/15 10:44:13 AM GMT+7	Laki-Laki	30-40 tahun	Situgunung, Sukabumi	Base camp (penginapan, makan, parkir, jasa wisata)	Usaha/pekerjaan utama		50-100 ribu per hari	50-100 ribu per hari	< 50 ribu per hari	50-100 ribu per hari	
176	2021/10/15 10:44:18 AM GMT+7	Laki-Laki	< 20 tahun	Situgunung, Sukabumi	Jasa pemandu wisata	Usaha/pekerjaan utama		50-100 ribu per hari	50-100 ribu per hari	50-100 ribu per hari	50-100 ribu per hari	
177	2021/10/15 10:45:14 AM GMT+7	Perempuan	< 20 tahun	Cimungkad, Sukabumi	Makanan/minuman	Usaha/pekerjaan utama	Tidak ada	Tidak ada	< 50 ribu per hari	Tidak ada	50-100 ribu per hari	Mohon ada kebijakan dari pemerintah di bukanya lagi tmpat wisata bagi kami untuk masyarakat kecil yang perekonomiannya bergantung pada tempat wisata
178	2021/10/15 10:45:17 AM GMT+7	Laki-Laki	25-30 tahun	Situgunung, Sukabumi	Jasa transportasi (ojek, angkot, dll)	Usaha/pekerjaan utama	Dagang jasa hujun	0	50-100 ribu per hari	< 50 ribu per hari	50-100 ribu per hari	
179	2021/10/15 10:45:25 AM GMT+7	Laki-Laki	30-40 tahun	Situgunung, Sukabumi	Jasa pemandu wisata	Usaha/pekerjaan utama		< 50 ribu per hari	50-100 ribu per hari	Tidak ada	50-100 ribu per hari	Segera di buka kawasan wisata situ gunung
180	2021/10/15 10:45:46 AM GMT+7	Perempuan	40-50 tahun	Situgunung, Sukabumi	Karyawan PT vontis	Usaha/pekerjaan utama		50-100 ribu per hari	50-100 ribu per hari	50-100 ribu per hari	50-100 ribu per hari	Dibuka lagi seperti biasa
181	2021/10/15 10:49:18 AM GMT+7	Laki-Laki	25-30 tahun	Situgunung, Sukabumi	Jasa pemandu wisata	Usaha/pekerjaan utama	Tidak ada	< 50 ribu per hari	< 50 ribu per hari	< 50 ribu per hari	50-100 ribu per hari	Butuh bantuan
182	2021/10/15 10:49:57 AM GMT+7	Laki-Laki	30-40 tahun	Situgunung, Sukabumi	kebersihan/ ob	Usaha/pekerjaan utama	tidak ada	tidak ada pekerjaan lain	50-100 ribu per hari	tidak ada	< 50 ribu per hari	Berharap wisata di buka agar bisa punya pekerjaan
183	2021/10/15 10:50:09 AM GMT+7	Perempuan	25-30 tahun	Situgunung, Sukabumi	Makanan/minuman	Usaha/pekerjaan utama	Tidak ada	Tidak ada pendapatan	50-100 ribu per hari	Tidak ada pendapatan	50-100 ribu per hari	Ingin segera dibuka kembali secara normal
184	2021/10/15 10:52:31 AM GMT+7	Laki-Laki	20-25 tahun	Situgunung, Sukabumi	Base camp (penginapan, makan, parkir, jasa wisata)	Usaha/pekerjaan utama		0	50-100 ribu per hari	0	50-100 ribu per hari	Semoga normal dan di buka kembali agar bisa mendongkrak dan menormalkan kembali perekonomian khususnya untuk yang berada di sekitar taman nasional gunung gede pangrango (situgunung)
185	2021/10/15 10:53:26 AM GMT+7	Laki-Laki	40-50 tahun	Cisaat	Karyawan suspension bridge	Usaha/pekerjaan utama	Tidak ada	< 50 ribu per hari	50-100 ribu per hari	< 50 ribu per hari	50-100 ribu per hari	Tempat wisata alamnya agar segera di buka kembali dengan standar prokes....
186	2021/10/15 10:54:20 AM GMT+7	Laki-Laki	40-50 tahun	Cimungkad, Sukabumi	Warung	Usaha/pekerjaan utama	Buruh tani	< 50 ribu per hari	50-100 ribu per hari	30 ribu per hari	50-100 ribu per hari	Mudah, mudahan cepat pulih dan tidak diperpanjang lagi PPKM

No.	Timestamp	Jenis kelamin	Usia	Alamat / Domisili / lokasi usaha	Jenis usaha yang dilakukan	Usaha tersebut merupakan ...	Jenis usaha lain yang dilakukan	Pendapatan kotor (omset) yang diperoleh pada saat wisata alam ditutup	Pendapatan kotor (omset) yang diperoleh pada saat wisata alam dibuka	Pendapatan bersih yang diperoleh pada saat wisata alam ditutup	Pendapatan bersih yang diperoleh pada saat wisata alam dibuka	Saran dan Harapan yang Disampaikan
187	2021/10/15 11:05:20 AM GMT+7	Laki-Laki	30-40 tahun	Situgunung, Sukabumi	Hotel/penginapan	Usaha/pekerjaan utama	tidak ada	tidak ada	50-100 ribu per hari	tidak ada	50-100 ribu per hari	segera di buka kembali taman nasional karena merupakan satu2 nya sumber penghasilan kami
188	2021/10/15 11:07:17 AM GMT+7	Laki-Laki	25-30 tahun	Situgunung, Sukabumi	Jasa pemandu wisata	Usaha/pekerjaan utama		Tidak ada pendapatan	Tidak ada pendapatan	Tidak ada pendapatan	Tidak ada pendapatan	Segera di buka kembali
189	2021/10/15 11:11:30 AM GMT+7	Laki-Laki	25-30 tahun	Tapos, Bogor	Perjalanan wisata	Usaha/pekerjaan utama	Berdagang	< 50 ribu per hari	50-100 ribu per hari	< 50 ribu per hari	50-100 ribu per hari	Berharap bisa segera normal seperti sediakala & untuk sarana, prasarana agar segera dibangun /perbaharui
190	2021/10/15 11:18:08 AM GMT+7	Laki-Laki	20-25 tahun	Situgunung, Sukabumi	Jasa pemandu wisata	Usaha/pekerjaan utama	Servis	< 50 ribu per hari	100-500 ribu per hari	< 50 ribu per hari	100-500 ribu per hari	Semoga cepet punah pandemi Covid-19 ini
191	2021/10/15 11:26:23 AM GMT+7	Laki-Laki	40-50 tahun	Situgunung, Sukabumi	Karyawan situgunung suspension bridge	Usaha/pekerjaan utama	Tidak ada	< 50 ribu per hari	50-100 ribu per hari	< 50 ribu per hari	50-100 ribu per hari	Segera di buka kembali wisata alam situgunung,supaya ekonomi kami dan yang ada di wilayah situgunung tumbuh kembali
192	2021/10/15 11:26:32 AM GMT+7	Perempuan	25-30 tahun	Situgunung, Sukabumi	Makanan/minuman	Usaha/pekerjaan utama	Tidak ada	Tidak ada	< 50 ribu per hari	Tidak ada	< 50 ribu per hari	Jangan tutup lagi... kenapa jembatan di buka padahal masih dalam wilayah kawasan taman nasional Di mohon ketegasannya karena kami juga sama seperti pihak pontis mencari nafkah di kawasan taman nasional
193	2021/10/15 11:32:20 AM GMT+7	Laki-Laki	25-30 tahun	Cibodas, Cianjur	Jasa penyewaan alat-alat camping	Usaha/pekerjaan utama	Tidak ada selain outdoor	100-500 ribu per hari	Bila di tutup wisata tidak ada penghasilan	O besar	50-100 ribu per hari	Mohon untuk bapak bapak yang baik hati dan penentu kebijakan , untuk pembuka tempat wisata, karena 75% masarakat cibodas mengandalkan ekonominya di tempat wisata
194	2021/10/15 11:37:03 AM GMT+7	Perempuan	20-25 tahun	Situgunung, Sukabumi	Jasa pemandu wisata	Usaha/pekerjaan utama	tidak ada	< 50 ribu per hari	1-2 juta per hari	20	500 ribu-1 juta per hari	Lebih aware terhadap pelaku wisata yang terdampak khususnya para guide, ojeg dan pedagang kecil
195	2021/10/15 11:38:29 AM GMT+7	Laki-Laki	25-30 tahun	Situgunung, Sukabumi	jasa travel agent dan event organizer	Usaha/pekerjaan utama	Berdagang	100-500 ribu per hari	> 2 juta per hari	50-100 ribu per hari	1-2 juta per hari	Memperhatikan para pelaku wisata yang terdampak saat adanya penutupan, kita mengharapnkan adanya bantuan dari pemerintah karna kita pun punya tanggung jawab terhadap karyawan kami
196	2021/10/15 11:42:46 AM GMT+7	Laki-Laki	30-40 tahun	Cibodas, Cianjur	Base camp (penginapan, makan, parkir, jasa wisata)	Usaha/pekerjaan utama	Tidak punya	< 50 ribu per hari	50-100 ribu per hari	Engga ada pemasukan pendapatan	50-100 ribu per hari	Tolong segera di buka pariwisata yang berada di Cibodas,Karena usaha kami mengandalkan pengunjung yang berkunjung
197	2021/10/15 11:48:20 AM GMT+7	Laki-Laki	30-40 tahun	Situgunung, Sukabumi	Penitipan helem/barang	Usaha/pekerjaan utama	Berdagang	< 50 ribu per hari	50-100 ribu per hari	50-100 ribu per hari	100-500 ribu per hari	Semoga Corona cepat berakhir
198	2021/10/15 11:48:50 AM GMT+7	Laki-Laki	30-40 tahun	Situgunung, Sukabumi	Jasa pemandu wisata	Usaha/pekerjaan utama	Tidak ada	< 50 ribu per hari	< 50 ribu per hari	Tidak ada	< 50 ribu per hari	Semoga cepet di buka lg .seperti biyasa
199	2021/10/15 11:54:56 AM GMT+7	Perempuan	< 20 tahun	Situgunung, Sukabumi	Pelayan restoran	Usaha/pekerjaan utama	Gaada	< 50 ribu per hari	< 50 ribu per hari	50-100 ribu per hari	50-100 ribu per hari	Mohon bantuannya buat masyarakat yang terdampak oleh covid19
200	2021/10/15 11:56:17 AM GMT+7	Laki-Laki	30-40 tahun	Situgunung, Sukabumi	kebersihan/OB	Usaha/pekerjaan utama	tidak ada	tidak ada berharaf kondusip agar bisa bekerja	< 50 ribu per hari	tidak ada	50-100 ribu per hari	Semoga pemerintah membuka wisata SGSB agar bisa bekerja lagi
201	2021/10/15 11:59:32 AM GMT+7	Laki-Laki	30-40 tahun	Cibodas, Cianjur	Parkir & jasa wisata	Usaha/pekerjaan utama	Kebersihan kawasan cibodas	Tidak menentu	Tidak menentu	Tidak menentu	Tidak menentu	Meskipun kondisi lg pandemi covid 19, saya harap tempat pariwisata untuk di buka termasuk pendakian dan tempat camping meskipun harus banyak peraturan terkait prokes. Terimakasih. ☺
202	2021/10/15 12:01:21 PM GMT+7	Laki-Laki	25-30 tahun	Situgunung, Sukabumi	Jasa transportasi (ojeg, angkot, dll)	Usaha/pekerjaan utama	Tidak ada	< 50 ribu per hari	100-500 ribu per hari	20 rb	100-500 ribu per hari	Saya berharap wisata situgunung bisa buka kembali dan warga setempat bisa beraktipitas seperti biasa yang ngojek dan yg berdagang bisa kembali menghasilkan untuk keluarga nya masing"
203	2021/10/15 12:04:44 PM GMT+7	Perempuan	25-30 tahun	Situgunung, Sukabumi	Souvenir/cindera mata/oleh-oleh	Usaha/pekerjaan utama	Tidak ada	30ribu	< 50 ribu per hari	25ribu	< 50 ribu per hari	Semoga pandemi cepat berakhir



No.	Timestamp	Jenis kelamin	Usia	Alamat / Domisili / lokasi usaha	Jenis usaha yang dilakukan	Usaha tersebut merupakan ...	Jenis usaha lain yang dilakukan	Pendapatan kotor (omset) yang diperoleh pada saat wisata alam ditutup	Pendapatan kotor (omset) yang diperoleh pada saat wisata alam dibuka	Pendapatan bersih yang diperoleh pada saat wisata alam ditutup	Pendapatan bersih yang diperoleh pada saat wisata alam dibuka	Saran dan Harapan yang Disampaikan
204	2021/10/15 12:13:17 PM GMT+7	Perempuan	20-25 tahun	Kp Cijagug Babakan	Karyawan PT Fontis	Usaha/pekerjaan utama	Tidak ada	50-100 ribu per hari	50-100 ribu per hari	70 ribu per hari	70 ribu per hari	Semoga secepatnya beraktivitas dan mudah-mudahan di buka kembali seperti semula
205	2021/10/15 12:23:56 PM GMT+7	Laki-Laki	40-50 tahun	Situgunung, Sukabumi	Base camp (penginapan, makan, parkir, jasa wisata)	Usaha/pekerjaan utama	Perkebunan	Tidak tentu	50-100 ribu per hari	< 50 ribu per hari	50-100 ribu per hari	Jaga proses
206	2021/10/15 12:24:31 PM GMT+7	Laki-Laki	30-40 tahun	Cibodas, Cianjur	Jasa penyewaan alat-alat camping	Usaha/pekerjaan utama	Tanaman hias	1,5 juta perbulan	100-500 ribu per hari	1 juta perbulan	100-500 ribu per hari	Semua tempat wisata di buka dengan menerapkan protokol kesehatan
207	2021/10/15 12:29:58 PM GMT+7	Laki-Laki	25-30 tahun	Tapos, Bogor	Perjalanan wisata	Usaha/pekerjaan utama	Tida ada	50-100 ribu per hari	100-500 ribu per hari	< 50 ribu per hari	50-100 ribu per hari	
208	2021/10/15 12:31:18 PM GMT+7	Laki-Laki	40-50 tahun	Puncak ciloto	Base camp (penginapan, makan, parkir, jasa wisata)	Usaha/pekerjaan sampingan/tambahan	Pegelolaan lokasi camping..	Tidak ada	Kadang"dapat kadang ga dapat	Tidak ada	Ga tentu	
209	2021/10/15 12:31:49 PM GMT+7	Laki-Laki	25-30 tahun	Situgunung, Sukabumi	Base camp (penginapan, makan, parkir, jasa wisata)	Usaha/pekerjaan utama		50-100 ribu per hari	50-100 ribu per hari	50-100 ribu per hari	50-100 ribu per hari	
210	2021/10/15 12:32:29 PM GMT+7	Laki-Laki	< 20 tahun	Situgunung, Sukabumi	Jasa penyewaan alat-alat camping	Usaha/pekerjaan sampingan/tambahan		< 50 ribu per hari	< 50 ribu per hari	Tidak ada penghasilan	< 50 ribu per hari	Buka lagi
211	2021/10/15 12:32:47 PM GMT+7	Laki-Laki	30-40 tahun	Cibodas, Cianjur	Jasa penyewaan alat-alat camping	Usaha/pekerjaan utama	tidak ada	0	100-500 ribu per hari	0	100-500 ribu per hari	mohon untuk di buka kembali untuk bukit golf mandalawangi dan perkemahan lain nya terimakasih
212	2021/10/15 12:39:21 PM GMT+7	Laki-Laki	30-40 tahun	Situgunung, Sukabumi	Makanan/minuman	Usaha/pekerjaan utama	Tidak ada	Tidak ada pnghasilan	50-100 ribu per hari	Tidak ada pendapatan	< 50 ribu per hari	Mhon di buka kmbali secara normal
213	2021/10/15 12:40:41 PM GMT+7	Laki-Laki	25-30 tahun	Situgunung, Sukabumi	Makanan/minuman	Usaha/pekerjaan utama	Tidak ada	100-500 ribu per hari	1-2 juta per hari	1-2 juta per hari	> 2 juta per hari	Tetaplah berjaya selalu, semoga cepat buka kmbali wisatanya
214	2021/10/15 12:49:16 PM GMT+7	Laki-Laki	30-40 tahun	Situgunung, Sukabumi	Base camp (penginapan, makan, parkir, jasa wisata)	Usaha/pekerjaan utama	Berkebun	< 50 ribu per hari	< 50 ribu per hari	< 50 ribu per hari	< 50 ribu per hari	Buka
215	2021/10/15 12:53:06 PM GMT+7	Laki-Laki	> 50 tahun	Situgunung, Sukabumi	Karyawan suspension bridge	Usaha/pekerjaan utama	Tidak ada	< 50 ribu per hari	50-100 ribu per hari	< 50 ribu per hari	50-100 ribu per hari	Segera di buka kembali wisata alam situgunung...supaya perekonomian di wilayah situgunung dan sekitarnya kembali hidup ,dan lebih kondusif
216	2021/10/15 12:53:14 PM GMT+7	Laki-Laki	25-30 tahun	Situgunung, Sukabumi	Jasa pemandu wisata	Usaha/pekerjaan utama	Nga ada	< 50 ribu per hari	50-100 ribu per hari	< 50 ribu per hari	100-500 ribu per hari	Mudahan cepat kembali normal lagi tempat wisata
217	2021/10/15 1:01:19 PM GMT+7	Laki-Laki	> 50 tahun	Gunung Putri, Cianjur	Base camp (penginapan, makan, parkir, jasa wisata)	Usaha/pekerjaan sampingan/tambahan		50-100 ribu per hari	1-2 juta per hari	< 50 ribu per hari	500 ribu-1 juta per hari	semoga kegiatannya bisa rutin setiap hari
218	2021/10/15 1:03:45 PM GMT+7	Laki-Laki	25-30 tahun	Cibodas, Cianjur	Makanan/minuman	Usaha/pekerjaan utama		Tidak ada pemasukan	< 50 ribu per hari	Tidak ada pemasukan	< 50 ribu per hari	Saya harap wisata di daerah Cibodas di buka lagi dengan tetap mematuhi protokol kesehatan
219	2021/10/15 1:16:57 PM GMT+7	Perempuan	25-30 tahun	Situgunung, Sukabumi	Makanan/minuman	Usaha/pekerjaan utama		Tak ada pemasukan	50-100 ribu per hari	Tak ada pemasukan	< 50 ribu per hari	
220	2021/10/15 1:30:10 PM GMT+7	Laki-Laki	30-40 tahun	Situgunung, Sukabumi	Jasa pemandu wisata	Usaha/pekerjaan utama	Tidak ada	< 50 ribu per hari	50-100 ribu per hari	< 50 ribu per hari	50-100 ribu per hari	Saya harap wisata alat tetap buka tapi dengan proses yang ketat,

No.	Timestamp	Jenis kelamin	Usia	Alamat / Domisili / lokasi usaha	Jenis usaha yang dilakukan	Usaha tersebut merupakan ...	Jenis usaha lain yang dilakukan	Pendapatan kotor (omset) yang diperoleh pada saat wisata alam ditutup	Pendapatan kotor (omset) yang diperoleh pada saat wisata alam dibuka	Pendapatan bersih yang diperoleh pada saat wisata alam ditutup	Pendapatan bersih yang diperoleh pada saat wisata alam dibuka	Saran dan Harapan yang Disampaikan
221	2021/10/15 1:34:02 PM GMT+7	Laki-Laki	40-50 tahun	Situgunung, Sukabumi	Makanan/minuman	Usaha/pekerjaan utama	Tidak ada	Tidak ada penghasilan	50-100 ribu per hari	Tidak ada pendapatan	< 50 ribu per hari	Jangan tutup buka wisatanya
222	2021/10/15 1:49:51 PM GMT+7	Perempuan	40-50 tahun	Cimungkad, Sukabumi	Makanan/minuman	Usaha/pekerjaan utama		0	50-100 ribu per hari	0	< 50 ribu per hari	Tetap pulih bangsa ku masyarakat mu menderita
223	2021/10/15 2:00:39 PM GMT+7	Perempuan	20-25 tahun	Cikereteg	Makanan/minuman	Usaha/pekerjaan utama	Belum ada	< 50 ribu per hari	> 2 juta per hari	< 50 ribu per hari	1-2 juta per hari	Beri uang saku untuk warga yang terkena dampak covid
224	2021/10/15 2:01:40 PM GMT+7	Perempuan	20-25 tahun	Situgunung, Sukabumi	Karyawan PT. Fontis	Usaha/pekerjaan utama	Tidak ada	< 50 ribu per hari	50-100 ribu per hari	< 50 ribu per hari	50-100 ribu per hari	Saya harap wisata alam situ gunung segera di buka, agar kami bisa bekerja kembali.
225	2021/10/15 2:24:35 PM GMT+7	Laki-Laki	> 50 tahun	Tapos, Bogor	Makanan/minuman	Usaha/pekerjaan sampingan/tambahan	Peternakan Ayam	< 50 ribu per hari	1-2 juta per hari	< 50 ribu per hari	100-500 ribu per hari	Selalu ada kesempatan lain di saat kesempatan hilang
226	2021/10/15 2:57:44 PM GMT+7	Perempuan	30-40 tahun	Situgunung, Sukabumi	Jasa pemandu wisata	Usaha/pekerjaan utama		< 50 ribu per hari	50-100 ribu per hari	< 50 ribu per hari	50-100 ribu per hari	wisata tetap dibuka
227	2021/10/15 3:03:22 PM GMT+7	Laki-Laki	20-25 tahun	Situgunung, Sukabumi	Jasa transportasi (ojeg, angkot, dll)	Usaha/pekerjaan utama	O	25 ribu kadang kurang	Kurang dari 50 ribu	15,20,25	15,20,25	Hapuskan ppkm
228	2021/10/15 3:09:39 PM GMT+7	Laki-Laki	25-30 tahun	Situgunung, Sukabumi	Makanan/minuman	Usaha/pekerjaan utama	Wellkamdein k	< 50 ribu per hari	50-100 ribu per hari	500 ribu-1 juta per hari	> 2 juta per hari	
229	2021/10/15 3:21:35 PM GMT+7	Laki-Laki	30-40 tahun	Cibodas, Cianjur	Budidaya paprika	Usaha/pekerjaan utama	Pemandu	50-100 ribu per hari	100-500 ribu per hari	50-100 ribu per hari	50-100 ribu per hari	Tnggp harus siap menerima masa pemulihan wisata bakal mengeludak
230	2021/10/15 3:42:30 PM GMT+7	Laki-Laki	25-30 tahun	Situgunung, Sukabumi	Wisata	Usaha/pekerjaan utama		< 50 ribu per hari	50-100 ribu per hari	< 50 ribu per hari	50-100 ribu per hari	
231	2021/10/15 3:55:19 PM GMT+7	Perempuan	20-25 tahun	Situgunung, Sukabumi	Karyawan PT Fontis Aquam Vivam	Usaha/pekerjaan utama	Karyawan PT Fontis Aquam Vivam	Tidak ada	< 50 ribu per hari	Tidak ada	70000 per hari	
232	2021/10/15 3:58:02 PM GMT+7	Laki-Laki	40-50 tahun	Tapos, Bogor	Jasa pemandu wisata	Usaha/pekerjaan sampingan/tambahan	Brtani	50-100 ribu per hari	< 50 ribu per hari	< 50 ribu per hari	< 50 ribu per hari	Mohon dukungan pengembangan usaha wisata
233	2021/10/15 4:05:54 PM GMT+7	Laki-Laki	> 50 tahun	Cibodas, Cianjur	Petani	Usaha/pekerjaan utama	Cocok tanam	< 50 ribu per hari	< 50 ribu per hari	< 50 ribu per hari	< 50 ribu per hari	Adanya pemberdayaan masyarakat untuk meningkatkan perekonomian masyarakat
234	2021/10/15 5:00:40 PM GMT+7	Laki-Laki	25-30 tahun	Situgunung, Sukabumi	Jasa pemandu wisata	Usaha/pekerjaan utama		< 50 ribu per hari	50-100 ribu per hari	< 50 ribu per hari	50-100 ribu per hari	
235	2021/10/15 5:49:02 PM GMT+7	Laki-Laki	40-50 tahun	Cibodas, Cianjur	Souvenir/cinderamata/oleh-oleh	Usaha/pekerjaan utama	Rental kasur	Tidak ada pemasukan	Tidak ada	Tidak ada	< 50 ribu per hari	Mohon untuk wisata alam pendakian ato camping groun segera d buka
236	2021/10/15 6:11:37 PM GMT+7	Laki-Laki	40-50 tahun	Situgunung, Sukabumi	Jasa pemandu wisata	Usaha/pekerjaan utama		< 50 ribu per hari	50-100 ribu per hari	50-100 ribu per hari	50-100 ribu per hari	
237	2021/10/15 6:23:36 PM GMT+7	Laki-Laki	25-30 tahun	Situgunung, Sukabumi	Makanan/minuman	Usaha/pekerjaan utama	Tidak ada	< 50 ribu per hari	50-100 ribu per hari	1-2 juta per hari	> 2 juta per hari	Semoga di dalam masa pandemi ini kita selalu di brian kesehatan amin
238	2021/10/15 9:40:46 PM GMT+7	Laki-Laki	30-40 tahun	Situgunung, Sukabumi	Jasa transportasi (ojeg, angkot, dll)	Usaha/pekerjaan sampingan/tambahan	PENGURUS CAMPING	< 50 ribu per hari	50-100 ribu per hari	< 50 ribu per hari	100-500 ribu per hari	Lebih di tingkatkan lagi area wisatanya seperti diadakannya permainan anak anak untuk daya tarik pengunjung di danu situ gunung.

No.	Timestamp	Jenis kelamin	Usia	Alamat / Domisili / lokasi usaha	Jenis usaha yang dilakukan	Usaha tersebut merupakan ...	Jenis usaha lain yang dilakukan	Pendapatan kotor (omset) yang diperoleh pada saat wisata alam ditutup	Pendapatan kotor (omset) yang diperoleh pada saat wisata alam dibuka	Pendapatan bersih yang diperoleh pada saat wisata alam ditutup	Pendapatan bersih yang diperoleh pada saat wisata alam dibuka	Saran dan Harapan yang Disampaikan
239	2021/10/15 10:27:30 PM GMT+7	Laki-Laki	30-40 tahun	Situgunung, Sukabumi	Base camp (penginapan, makan, parkir, jasa wisata)	Usaha/pekerjaan utama	Tidak ada	< 50 ribu per hari	100-500 ribu per hari	< 50 ribu per hari	50-100 ribu per hari	Wisata segera di buka kembali
240	2021/10/16 12:36:37 AM GMT+7	Laki-Laki	20-25 tahun	Tapos, Bogor	Budidaya lebah madu	Usaha/pekerjaan utama		100-500 ribu per hari	100-500 ribu per hari	50-100 ribu per hari	100-500 ribu per hari	Semoga kedepan perizinan wisata di kawasan taman nasional lebih di permudah dan cepat perosesnya
241	2021/10/16 5:08:11 AM GMT+7	Perempuan	30-40 tahun	Situgunung, Sukabumi	Makanan/minuman	Usaha/pekerjaan utama	Ibu rumah tangga	Tidak ada	50-100 ribu per hari	Tidak ada	50-100 ribu per hari	Segera di buka lagi dengan memperketat prosesnya
242	2021/10/16 11:05:02 AM GMT+7	Perempuan	30-40 tahun	Situgunung, Sukabumi	Makanan/minuman	Usaha/pekerjaan utama	Tidak ada	Tidak ada	< 50 ribu per hari	Tidak ada	< 50 ribu per hari	Segera di buka dan tidak d tutup kembali Dan harus ada ketegasan Jika mau di tutup,tutup semua kenapa harus sebagian karena kami juga sama mencari makan d kawasan taman nasional,
243	2021/10/16 11:11:54 AM GMT+7	Perempuan	40-50 tahun	Situgunung, Sukabumi	Makanan/minuman	Usaha/pekerjaan utama		tidak ada	< 50 ribu per hari	tidak ada	< 50 ribu per hari	jangan di tutup lagi dan di mohon ketegasannya,jika mau di tutup harus di tutup semua karena kami juga sama mencari makan di kawasan taman nasional tapi kenapa tidak adil seperti ini
244	2021/10/16 12:28:30 PM GMT+7	Perempuan	> 50 tahun	Situgunung, Sukabumi	Makanan/minuman	Usaha/pekerjaan utama		TDK mendapatkan omset sama sekali	< 50 ribu per hari	TDK mendapatkan omset sama sekali	< 50 ribu per hari	D pasilitasi dgn baikðŸ™,
245	2021/10/16 2:00:55 PM GMT+7	Laki-Laki	40-50 tahun	Situgunung, Sukabumi	Makanan/minuman	Usaha/pekerjaan utama	Tidak ada	50-100 ribu per hari	100-500 ribu per hari	50-100 ribu per hari	50-100 ribu per hari	Ingin situ gunung kembali normal
246	2021/10/16 2:17:01 PM GMT+7	Perempuan	40-50 tahun	Situgunung, Sukabumi	Makanan/minuman	Usaha/pekerjaan utama	Tukang bubur	50-100 ribu per hari	100-500 ribu per hari	50-100 ribu per hari	50-100 ribu per hari	Bersikap adil kepada semua orang
247	2021/10/16 3:15:53 PM GMT+7	Perempuan	< 20 tahun	Situgunung, Sukabumi	karyawan pontis	Usaha/pekerjaan utama	tidak ada	tidak ada	50-100 ribu per hari	tidak adal	50-100 ribu per hari	
248	2021/10/16 3:27:01 PM GMT+7	Perempuan	30-40 tahun	Situgunung, Sukabumi	Makanan/minuman	Usaha/pekerjaan utama	Ibu rumah tangga	Tidak ada	50-100 ribu per hari	Tidak ada	50-100 ribu per hari	
249	2021/10/16 9:36:44 PM GMT+7	Laki-Laki	40-50 tahun	Ciambarsukabumi	Makanan/minuman	Usaha/pekerjaan utama	Petani	< 50 ribu per hari	50-100 ribu per hari	< 50 ribu per hari	50-100 ribu per hari	Mohon untuk pengembangan pasilitas wisata Curug luhur kp genteng
250	2021/10/17 7:42:29 AM GMT+7	Laki-Laki	40-50 tahun	Situgunung, Sukabumi	Souvenir/cindermata/oleh-oleh	Usaha/pekerjaan utama	Tidak ada	Tidak ada	50-100 ribu per hari	Tidak ada	< 50 ribu per hari	Terus buka walau pun pandemi blm berakhir
251	2021/10/17 8:25:33 AM GMT+7	Perempuan	40-50 tahun	Situ gunung	Makanan/minuman	Usaha/pekerjaan utama		Rp 0	50-100 ribu per hari	Rp0	< 50 ribu per hari	Mohon pengelola wisata untuk memperhatikan pengusaha kecil.tidak semuanya di jual oleh pengelola wisata...karena warung wisata yg d luar cuma buat lewat doang...disebabkan apa yg d jual d luar suda di sediakan ole pengelola wisata
252	2021/10/17 8:32:31 AM GMT+7	Laki-Laki	40-50 tahun	Situ gunung	Pengurus mosholla wisata	Usaha/pekerjaan utama		Tidak tentu	Tidak tentu	Tidak tentu	Tidak tentu	Pengelola wisata mohon untuk memperhatikan masyarakat setempat untuk kesejahteraannya karena masyarakat setempat lah yg kena dampak dari wisata karena aktifitas terganggu
253	2021/10/17 9:29:24 AM GMT+7	Laki-Laki	20-25 tahun	Curug luhur ciambarsukabumi	Makanan/minuman	Usaha/pekerjaan utama	Petani	< 50 ribu per hari	50-100 ribu per hari	< 50 ribu per hari	50-100 ribu per hari	Wisata curug luhur pengen cepet di bangun kaya wisata yang lain
254	2021/10/17 9:40:30 AM GMT+7	Laki-Laki	40-50 tahun	Curug luhur ciambarsukabumi	Makanan/minuman	Usaha/pekerjaan utama	Konpeksi	< 50 ribu per hari	50-100 ribu per hari	< 50 ribu per hari	50-100 ribu per hari	Wisata Curug luhur pengen cepet di bangun
255	2021/10/17 10:02:32 AM GMT+7	Laki-Laki	40-50 tahun	Curug luhur ciambarsukabumi	Jasa parkir kendaraan	Usaha/pekerjaan sampingan/tambahan	Pedagang	< 50 ribu per hari	50-100 ribu per hari	< 50 ribu per hari	50-100 ribu per hari	Ingin secepatnya curug luhur di bngun

No.	Timestamp	Jenis kelamin	Usia	Alamat / Domisili / lokasi usaha	Jenis usaha yang dilakukan	Usaha tersebut merupakan ...	Jenis usaha lain yang dilakukan	Pendapatan kotor (omset) yang diperoleh pada saat wisata alam ditutup	Pendapatan kotor (omset) yang diperoleh pada saat wisata alam dibuka	Pendapatan bersih yang diperoleh pada saat wisata alam ditutup	Pendapatan bersih yang diperoleh pada saat wisata alam dibuka	Saran dan Harapan yang Disampaikan
256	2021/10/17 10:37:38 AM GMT+7	Laki-Laki	20-25 tahun	Curug luhur ciambar	Jasa pemandu wisata	Usaha/pekerjaan utama	Petani	< 50 ribu per hari	50-100 ribu per hari	< 50 ribu per hari	50-100 ribu per hari	Wisata curug luhur ingin cepat di buka
257	2021/10/17 1:12:17 PM GMT+7	Laki-Laki	25-30 tahun	Cimungkad, Sukabumi	Makanan/minuman	Usaha/pekerjaan utama		50-100 ribu per hari	100-500 ribu per hari	< 50 ribu per hari	50-100 ribu per hari	Meminta kelonggaran bisa jualan walau masa PPKM Level 3
258	2021/10/17 1:14:57 PM GMT+7	Perempuan	30-40 tahun	Cimungkad, Sukabumi	Makanan/minuman	Usaha/pekerjaan utama		50-100 ribu per hari	100-500 ribu per hari	< 50 ribu per hari	100-500 ribu per hari	
259	2021/10/17 1:19:22 PM GMT+7	Laki-Laki	20-25 tahun	Cimungkad, Sukabumi	Jasa Penyewaan Hammock, Tikar	Usaha/pekerjaan utama		Nihil	50-100 ribu per hari	Nihil	50-100 ribu per hari	Minta segera TW.dibuka.
260	2021/10/17 1:23:13 PM GMT+7	Perempuan	40-50 tahun	Cimungkad, Sukabumi	Makanan/minuman	Usaha/pekerjaan utama		Nihil	50-100 ribu per hari	Nihil	100-500 ribu per hari	Minta untuk dibuka TW.
261	2021/10/17 1:26:33 PM GMT+7	Perempuan	40-50 tahun	Cimungkad, Sukabumi	Makanan/minuman	Usaha/pekerjaan utama		Nihil	100-500 ribu per hari	Nihil	< 50 ribu per hari	Minta segera TW dibuka.
262	2021/10/17 1:29:33 PM GMT+7	Laki-Laki	25-30 tahun	Cimungkad, Sukabumi	Jasa penyewaan Hammock	Usaha/pekerjaan utama		Nihil	50-100 ribu per hari	Nihil	50-100 ribu per hari	Minta untuk dibuka
263	2021/10/17 1:35:15 PM GMT+7	Perempuan	> 50 tahun	Cimungkad, Sukabumi	Makanan/minuman	Usaha/pekerjaan utama		Nihil	< 50 ribu per hari	Nihil	50-100 ribu per hari	Minta dibuka kembali
264	2021/10/17 1:39:06 PM GMT+7	Laki-Laki	40-50 tahun	Cimungkad, Sukabumi	Makanan/minuman	Usaha/pekerjaan utama		Nihil	< 50 ribu per hari	Nihil	50-100 ribu per hari	Minta untuk dibuka
265	2021/10/17 1:43:26 PM GMT+7	Laki-Laki	30-40 tahun	Cimungkad, Sukabumi	Makanan/minuman	Usaha/pekerjaan utama		Nihil	50-100 ribu per hari	Nihil	50-100 ribu per hari	Minta dibuka
266	2021/10/17 1:45:37 PM GMT+7	Perempuan	30-40 tahun	Cimungkad, Sukabumi	Makanan/minuman	Usaha/pekerjaan utama		Nihil	50-100 ribu per hari	Nihil	50-100 ribu per hari	Minta dibuka
267	2021/10/17 1:48:07 PM GMT+7	Laki-Laki	40-50 tahun	Cimungkad, Sukabumi	Makanan/minuman	Usaha/pekerjaan utama		Nihil	50-100 ribu per hari	Nihil	50-100 ribu per hari	Minta dibuka kembali
268	2021/10/17 1:52:25 PM GMT+7	Laki-Laki	30-40 tahun	Cimungkad, Sukabumi	Makanan/minuman	Usaha/pekerjaan sampingan/ta mbahan		Nihil	50-100 ribu per hari	Nihil	50-100 ribu per hari	Minta dibuka kembali
269	2021/10/18 3:55:21 PM GMT+7	Perempuan	40-50 tahun	Cibodas, Cianjur	Makanan/minuman	Usaha/pekerjaan utama		500 ribu-1 juta per hari	> 2 juta per hari	100-500 ribu per hari	500 ribu-1 juta per hari	Mohon segera dibuka seperti kebun raya cibodas

Keterangan : Nama dan nomor HP/WA tidak ditampilkan pada Tabel ini



**KEMENTERIAN LINGKUNGAN HIDUP DAN KEHUTANAN**  
**DIREKTORAT JENDERAL KONSERVASI SUMBERDAYA ALAM DAN EKOSISTEM**  
**BALAI BESAR TAMAN NASIONAL GUNUNG GEDE PANGRANGO**

Jalan Raya Cibodas PO BOX 3 Sdl. CIPANAS – CIANJUR 43253

Telp./Faks. (0263) 512776/519415

email: [info@gedepangrango.org](mailto:info@gedepangrango.org) web: [www.gedepangrango.org](http://www.gedepangrango.org)

**MEMORANDUM**

Nomor : M. 1527 /BBTNGGP/TU.3/10/21

Yth : Pejabat Eselon III Lingkup Balai Besar TNGGP  
Dari : Kepala Balai Besar TNGGP  
Perihal : Kuisisioner Survei Dampak Pandemi Covid-19  
Tanggal : 11 Oktober 2021

Guna mendapatkan data terkait dampak pandemi Covid-19 serta nilai kemanfaatan Taman Nasional Gunung Gede Pangrango terhadap perekonomian masyarakat sekitar kawasan, kami bermaksud melakukan survei melalui kuisisioner bagi para pelaku usaha. Kuisisioner dimaksud dapat diakses dengan link berikut <https://bit.ly/FormSurveiPandemi>. Pengolahan data kuisisioner diharapkan dapat dilakukan secara berkala, tahap pertama akan dilakukan pada tanggal 18 Oktober 2021.

Demikian kami sampaikan, atas perhatian dan kerjasamanya kami ucapkan terima kasih.



Plt. Kepala Balai Besar,

Wasja, S.H.

NIP. 19650106 199803 1 004